15. November 2022

WILLKOMMEN zur Sitzung des LEADER-Entscheidungsgremiums

TOP 1 Begrüßung

Josef Laumer
Vorsitzender

Herzlich Willkommen

zur

20. Sitzung

des

LEADER-Entscheidungsgremiums

Tagesordnung

TOP 1 Begrüßung
Josef Laumer, Vorsitzender

TOP 2 Feststellung der Beschlussfähigkeit

2.1 Ergänzung der Tagesordnung – Zustimmung
Josef Laumer, Vorsitzender

TOP 3 LEADER 2023-2027 – Informationen
Vorbereitende Unterstützung - Antragstellung

Josef Laumer, Vorsitzender und Josefine Hilmer, LAG-Managerin

TOP 4 LEADER 2014-2022 – Informationen und Beschlüsse

4.1 Pot. LEADER-Projekte
Nachwuchs- und Fachkräftehaus / Projektträger: Kreishandwerkerschaft-Wohnheim GmbH, Straubing

Tagesordnung

- Fortsetzung -

4.2 LEADER-Projekt Unterstützung Bürgerengagement – Richtlinie
Redaktionelle Anpassungen

4.3 LEADER-Projekt Unterstützung Bürgerengagement – Maßnahmen-Anträge Vorstellung

4.3.1 *Errichtung eines Ballfangzaunes auf dem Sportplatz Irlbach*
Maßnahmenträger: SV Irlbach 1927 e.V.,
vertreten durch den 2. Vorstand, Herrn Jürgen Müller

4.3.2 *We Want You! Aktion zur Mitgliedergewinnung für den Tischtennis-Nachwuchs im Grundschulalter*
Maßnahmenträger: TSV 1883 Bogen Tischtennis e.V.,
vertreten durch den 1. Vorsitzenden, Herrn Christian Bosl

Josef Laumer, Vorsitzender und Josefine Hilmer, LAG-Managerin

Tagesordnung

- Fortsetzung -

4.4 **LEADER-Projekt – Unterstützung Bürgerengagement** - Maßnahmen-Anträge, Beschlüsse

4.4.1 *LIEDER-Gesang-Projekt - Phase 3 "Manerg´sang" - "alternative, innovatives und nachhaltiges Laien-Chorsingen*
Maßnahmenträger: Kulturförderverein Joseph Schlicht e.V., Steinach,

4.4.2 *Ehrenamtliche Obstbaumpflege der Streuobstwiese – Anschaffung von Baumscheren*
Maßnahmenträger: OGV Geiselhöring e.V., Geiselhöring

4.4.3 *Örtlicher Landwirtschaftlicher Interessenverbund - Rehkitz-Rettung mit Drohne*
Maßnahmenträger: Dendorfer Bernhard, Wiesenfelden

4.4.4 *Haus der Vereine Oberhaselbach – Anschaffung einer Sitzgelegenheit im Freien*
Maßnahmenträger: Freiwillige Feuerwehr Oberhaselbach e.V.

4.4.5 *Schüler*innen Interessengemeinschaft Realschule Aiterhofen – Wohlfühlort Schulbibliothek / Neuausrichtung als Treffpunkt und außerschulischer Bildungsort der Schülerinnen und Schüler in Freizeiten*
Maßnahmenträger: Ordensgemeinschaft der Franziskanerinnen von Aiterhofen, Schulträger

Tagesordnung

- Fortsetzung Top 4.4 LEADER-Projekt Unterstützung Bürgerengagement - Maßnahmen-Anträge, Beschlüsse

4.4.6 ***Burgtheaterverein Mitterfels e.V. – Durchführung Open-Air-Musical „Zum Sterben schön“ 2023 im Burghof Mitterfels***
Maßnahmenträger: Burgtheaterverein Mitterfels e.V.

4.4.7 ***Förderverein First Responder Haselbach e.V. – Ausstattung Erste-Hilfe***
Maßnahmenträger: Förderverein First Responder Haselbach e.V.

4.4.8 ***Krieger- und Soldatenkameradschaft Elisabethszell – Restaurierung der Vereinsfahne***
Maßnahmenträger: Krieger- und Soldatenkameradschaft Elisabethszell

4.4.9 ***Arbeitskreis Perasdorf lebt auf – Ausstattung Bürgerhaus - Seniorentreff***
Maßnahmenträger: Arbeitskreis Perasdorf lebt auf

4.4.10 ***Obst- und Gartenbauverein Irlbach e.V. – Naturwerkstatt Innenausbau und Möblierung***
Maßnahmenträger: *Obst- und Gartenbauverein Irlbach e.V.*

Tagesordnung

- Fortsetzung Top 4.2 LEADER-Projekt Unterstützung Bürgerengagement - Maßnahmen-Anträge, Beschlüsse

4.4.11 ***Errichtung eines Ballfangzaunes auf dem Sportplatz Irlbach***
Maßnahmenträger: SV Irlbach 1927 e.V.

4.4.12 ***We Want You! Aktion zur Mitgliedergewinnung für den Tischtennis-Nachwuchs im Grundschulalter***
Maßnahmenträger: TSV 1883 Bogen Tischtennis e.V.

TOP 5 Wünsche und Anträge
Josef Laumer, Vorsitzender

TOP 2 Feststellung der Beschlussfähigkeit durch den Vorsitzenden

- form- und fristgerecht geladen mit Schreiben vom 03.11.2022 mit Versand per Email am 07.11.2022

  Art. 5 i.V.m. Art. 6 Abs. 1 und 2 der GeschO des LEADER-Entscheidungsgremiums

- Feststellung der Anwesenheit

  Art. 7 Abs. 5 der GeschO des LEADER-Entscheidungsgremiums

TOP 2 Feststellung der Beschlussfähigkeit durch den Vorsitzenden

Übertragung Stimmrechte

- LEG-Mitglied Herr Gangolf Wasmeier (Schr. v. 09.11.2022/Eingang per Mail 09.11.2022) an
  - 1. Frau Margarethe Stadler
  - 2. Herrn Andreas Molz

- LEG-Mitglied Herr Jürgen Tanne (Schr. v. 09.11.2022/Eingang per Fax 10.11.2022) an
  - 1. Herrn Werner Kiese
  - 2. Herrn Franz Huber

- LEG-Mitglied Herr Christian Dobmeier (Schr. v. 11.11.2022/Eingang per Mail 14.11.2022) an
  - 1. Herrn Piermeier Anton

TOP 2 Feststellung der Beschlussfähigkeit durch den Vorsitzenden

Übertragung Stimmrechte

- LEG-Mitglied Herr Martin Panten (Schr. v. 15.11.2022/Eingang per E-Mail 15.11.2022) an
  - 1. Frau Anita Bogner
- LEG-Mitglied Herr Wolfgang Zirngibl (Schr. v. 15.11.2022/Eingang per E-Mail 15.11.2022) an
  - 1. Herrn Josef Laumer

TOP 2 Feststellung der Beschlussfähigkeit durch den Vorsitzenden

2.1 Zustimmung zur Ergänzung der Tagesordnung

Beschlussvorschlag

„Das LEADER-Entscheidungsgremium stimmt der Ergänzung der Tagesordnung wie folgt zu:

TOP 4.5 LEADER-Kooperationsprojekt – hier: Teilprojekt – Klärung Interessenkonflikte

„Kooperationsprojekt „Qualitätssicherung und Erlebnisinszenierung der Radrunde Bayerisches Thermenland – Projektträger: TVO Regensburg – Teilprojekt: Radeln, rasten und genießen – Der Straubinger Donaurastplatz – Projektträger: Stadt Straubing“

Abstimmungsergebnis: Ja-Stimmen _____
Nein-Stimmen _____
Enthaltungen _____

TOP 3 LEADER 2023-2027 – Informationen

Berichterstattung durch

Herrn Josef Laumer, Vorsitzender

Frau Josefine Hilmer, LAG-Managerin

TOP 3 LEADER 2023-2027 – Informationen

Vorbereitende Unterstützung - Antragstellung

3.3 Art, Umfang und Höhe der Förderung

3.3.2 Förderrate (= Fördersatz im Sinne des „öffentlichen Beitrags zu einem Vorhaben")

f) für die „vorbereitende Unterstützung" gemäß Nr. 3.1 Buchst. a mit einem oder mehreren Förderanträgen insgesamt max. 20 000 Euro pro LAG bzw. Bewerber-Gebiet (Festbetrag bezogen auf förderfähige Kosten abzüglich 10 % Eigenbeteiligung des Antragstellers).

Förderantrag kann ab sofort eingereicht werden – Frist 31.12.2022

TOP 4 LEADER 2014-2022 – Informationen und Beschlüsse

Berichterstattung durch

Herrn Josef Laumer, Vorsitzender

Frau Josefine Hilmer, LAG-Managerin

TOP 4 Pot. Einzelprojekte – Informationen und Beschlussfassungen

4.1 Nachwuchs- und Fachkräftehaus

Prüfung der Beschlussvoraussetzungen mit Feststellung der Beschlussfähigkeit

- Ordnungsgemäß geladen mit Einladungsschreiben vom 03.11.2022, Versand am 07.11.2022 per Email
- Ordnungsgemäßer Zugang der Projektunterlagen zur Sitzung am 18.10.2022, Versand per Email am 12.10.2022
- Stimmberechtigte LEG-Mitglieder: 15
  anwesend _____
  davon öffentlicher Sektor _____
  davon WiSo-Sektor _____
  davon Privat-Sektor_____
- finale Klärung Interessenkonflikte (neue Sachlage)
- Projektträger: Kreishandwerkerschaft-Wohnheim GmbH, Straubing

TOP 4 Pot. Einzelprojekte – Informationen und Beschlussfassungen

4.1 Nachwuchs- und Fachkräftehaus

Zwischenzeitlich eingetretene Änderungen:

LEADER-Entscheidungsgremium

- Sitzung vom 21. Juni 2022, TOP 6.1
  - Beschluss – Ausgangslage bei erstmaliger Überprüfung der Interessenkonflikte
  - LEG-Mitglieder: Keine Interessenkonflikte

- Sitzung vom 18. Oktober 2022, TOP 4.1
  - Beschluss – neue Sachlage - erneute Überprüfung der Interessenkonflikte
  - LEG-Mitglieder: Interessenkonflikte von: Vorsitzenden Josef Laumer, stv. Vorsitzende Anita Bogner, Christian Schambeck, evtl. Werner Kiese

TOP 4 Pot. Einzelprojekte – Informationen und Beschlussfassungen

4.1 Nachwuchs- und Fachkräftehaus

Ergänzungsbeschluss des LEADER-Entscheidungsgremiums (9:54 Uhr) – Sitzung des LEADER-Entscheidungsgremiums am 18.10.2022 - Abstimmungsergebnis

„Die Beschlussfähigkeit des LEADER-Entscheidungsgremiums wird festgestellt.
Das LEADER-Entscheidungsgremium nimmt von den nach Projektauswahl-Beschluss vom 21.06.2022 zum Projektvorhaben der KHS-Wohnheim GmbH, Straubing, mit dem Projekttitel *„Nachwuchs- und Fachkräftehaus“* eingetretenen Änderungen bei der Projektbeschreibung Kenntnis und befürwortet die Anpassungen in der Projektbeschreibung zur Mietzeitdauer für Auszubildende und Fachkräfte sowie zur Erweiterung des Mieterklientels auf betriebliche Ausbildungszweige.
Von der Steigerung der Projektkosten nach aktuellem Stand, welche dem LEADER-Förderantrag zugrunde liegen werden und deren Finanzierbarkeit, wird Kenntnis genommen.

Die Projektauswahl des LEADER-Entscheidungsgremiums mit Beschluss vom 21.06.2022 wird bestätigt.“

Abstimmungsergebnis 12:0:0
(dafür 12 – dagegen 0 – Enthaltungen 0)

Hinweis: anwesende LEG- Mitglieder ohne Stimmrecht: Josef Laumer, Anita Bogner, Christian Schambeck

TOP 4 LEADER 2014-2022 – Informationen und Beschlüsse

4.2 LEADER-Projekt Unterstützung Bürgerengagement - Richtlinie

Berichterstattung durch

Herrn Josef Laumer, Vorsitzender

Frau Josefine Hilmer, LAG-Managerin

TOP 4 LEADER 2014-2022 – Informationen und Beschlüsse

4.2 LEADER-Projekt Unterstützung Bürgerengagement - Richtlinie Redaktionelle Anpassung

LEADER-Projekt Unterstützung Bürgerengagement – Richtlinie/Regelungen vom 11.10.2017

Anpassung Nr. 1 Buchstabe a), Spiegelstrich Nr. 6, Satz 1

Wortlaut dato:

„Die Fördermittel für Einzelmaßnahmen im Rahmen des Projektes Unterstützung Bürgerengagement werden in den Jahren 2018-2020 ausgeschüttet.“

TOP 4 LEADER 2014-2022 – Informationen und Beschlüsse

4.2 LEADER-Projekt Unterstützung Bürgerengagement - Richtlinie Redaktionelle Anpassung

Beschluss

„Die Regelungen zur Umsetzung des LEADER-Projektes Unterstützung Bürgerengagement vom 11.10.2017 werden hinsichtlich der Jahreszahl in Nr. 1 Buchstabe a), Spiegelstrich 6, Satz 1 gemäß der aktuellen LEADER-Förderrichtlinie 2014-2022/2025 angepasst:

Die Fördermittel für Einzelmaßnahmen im Rahmen des Projektes

Unterstützung Bürgerengagement werden in den Jahren 2018-2022/2025 ausgeschüttet.“

Abstimmungsergebnis: Ja-Stimmen _____
Nein-Stimmen _____
Enthaltungen _____

TOP 4 LEADER 2014-2022 – Informationen und Beschlüsse

4.3 LEADER-Projekt Unterstützung Bürgerengagement Maßnahmen-Anträge, Vorstellung

Berichterstattung durch

Herrn Josef Laumer, Vorsitzender

Frau Josefine Hilmer, LAG-Managerin

TOP 4 LEADER 2014-2022 – Informationen und Beschlüsse

4.3 LEADER-Projekt Unterstützung Bürgerengagement Maßnahmen-Anträge

4.3.1 Errichtung eines Ballfangzaunes auf dem Sportplatz Irlbach

Berichterstattung durch

Maßnahmenträger: SV Irlbach 1927 e.V.

vertreten durch: entschuldigt

TOP 4 LEADER 2014-2022 – Informationen und Beschlüsse

4.3 LEADER-Projekt Unterstützung Bürgerengagement Maßnahmen-Anträge

4.3.1 Errichtung eines Ballfangzaunes auf dem Sportplatz Irlbach

TOP 4 LEADER 2014-2022 – Informationen und Beschlüsse

4.3 LEADER-Projekt Unterstützung Bürgerengagement Maßnahmen-Anträge

4.3.2 We Want You! Aktion zur Mitgliedergewinnung für den Tischtennis-Nachwuchs im Grundschulalter

Berichterstattung durch

Maßnahmenträger:
TSV 1883 Bogen Tischtennis e.V.
vertreten durch den 1. Vorsitzenden, Herrn Christian Bosl

TISCHTENNIS-AKTIONEN TSV 1883 BOGEN TISCHTENNIS SCHNUPPERMOBIL IMPRESSIONEN.

TISCHTENNIS-AKTIONEN TSV 1883 BOGEN TISCHTENNIS SCHNUPPERMOBIL IMPRESSIONEN.

TISCHTENNIS-AKTIONEN TSV 1883 BOGEN TISCHTENNIS SCHNUPPERMOBIL IMPRESSIONEN.

TISCHTENNIS-AKTIONEN TSV 1883 BOGEN TISCHTENNIS SCHNUPPERMOBIL IMPRESSIONEN.

TISCHTENNIS-AKTIONEN TSV 1883 BOGEN TISCHTENNIS SCHNUPPERMOBIL IMPRESSIONEN.

TISCHTENNIS-AKTIONEN TSV 1883 BOGEN TISCHTENNIS SCHNUPPERMOBIL IMPRESSIONEN.

TISCHTENNIS-AKTIONEN TSV 1883 BOGEN TISCHTENNIS SCHNUPPERMOBIL IMPRESSIONEN.

TISCHTENNIS-AKTIONEN TSV 1883 BOGEN TISCHTENNIS FERIENFREIZEIT ANGEBOTE IMPRESSIONEN.

TISCHTENNIS-AKTIONEN TSV 1883 BOGEN TISCHTENNIS FERIENFREIZEIT ANGEBOTE IMPRESSIONEN.

TISCHTENNIS-AKTIONEN TSV 1883 BOGEN TISCHTENNIS FERIENFREIZEIT ANGEBOTE IMPRESSIONEN.

TISCHTENNIS-AKTIONEN TSV 1883 BOGEN TISCHTENNIS FERIENFREIZEIT ANGEBOTE IMPRESSIONEN.

TISCHTENNIS-AKTIONEN TSV 1883 BOGEN TISCHTENNIS FERIENFREIZEIT ANGEBOTE IMPRESSIONEN.

TISCHTENNIS-AKTIONEN TSV 1883 BOGEN TISCHTENNIS FERIENFREIZEIT ANGEBOTE IMPRESSIONEN.

TISCHTENNIS-AKTIONEN TSV 1883 BOGEN TISCHTENNIS KOOPERATION SCHULE UND VEREIN IMPRESSIONEN.

TISCHTENNIS-AKTIONEN TSV 1883 BOGEN TISCHTENNIS
JUGENDBILDUNGSMAßNAHMEN IMPRESSIONEN.

TISCHTENNIS-AKTIONEN TSV 1883 BOGEN TISCHTENNIS SPORTABZEICHEN.

Übungen für das Tischtennis-Sportabzeichen

Übungen		talentiert ★	gut ★★	sehr gut ★★★	Ergebnis
1 **Kontrollübung:** Den Ball auf dem Schläger ohne Unterbrechung tippen (max. 3 Versuche).	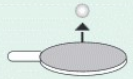	mindestens 10 x	mindestens 20 x	mindestens 50 x	
2 **Geschicklichkeitsübung:** Den Ball auf dem Schläger abwechselnd mit Vor- und Rückhand tippen (max. 3 Versuche), wobei jeder Ballkontakt zählt.	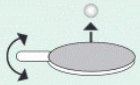	mindestens 6 x	mindestens 10 x	mindestens 20 x	
3 **Zielübung:** Mit dem Schläger muss der Ball 8 mal in einen 3 m entfernten Kasten (70 cm lang, 40 cm tief, 50 cm breit) entweder direkt oder mit einmaliger Bodenberührung geschlagen werden.		mindestens 2 Treffer	mindestens 4 Treffer	mindestens 6 Treffer	
4 **Effetübung:** Der Ball muss mit dem Schläger so weggeschlagen werden, dass er nach dem Bodenkontakt zum Spieler zurückrollt • vgl. Übung mit dem Gymnastikreifen • max. 3 Versuche.		erkennbar zurückrollen	1 m zurückrollen	3 m zurückrollen	
5 **Balanceübung:** Den Ball auf den Schläger legen (nicht festhalten) und die Stangen umlaufen (1 Wiederholungslauf möglich).		max. 20 Sekunden (25 Sekunden, wenn Mitspieler umlaufen werden)	max. 15 Sekunden (20 Sekunden, wenn Mitspieler umlaufen werden)	max. 10 Sekunden (15 Sekunden, wenn Mitspieler umlaufen werden)	
6 **Platzierungsübung:** 12 Aufschläge hinter der Grundlinie auf die gekennzeichneten Felder (A3-Kartons) platzieren.	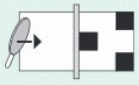	mindestens 3 Treffer in ein beliebiges Feld	mindestens 5 Treffer in ein beliebiges Feld	mindestens 8 Treffer in ein beliebiges Feld	

Bewertung: **1-Stern-Abzeichen:** mindestens 7 Sterne (jedoch müssen 4 Übungen mit mindestens einem Stern absolviert werden), **2-Stern-Abzeichen:** mindestens 13 Sterne
3-Stern-Abzeichen: Absolvierung aller Übungen mit 3 Sternen

Vorname: ***Name:*** ***Gesamtergebnis***

TISCHTENNIS-AKTIONEN TSV 1883 BOGEN TISCHTENNIS VORSTELLUNG VEREIN – TRAININGSZEITEN.

Weiter Schnuppern? Jederzeit möglich! Start ab 04.10.2022! Wir freuen uns auf ein Wiedersehen!

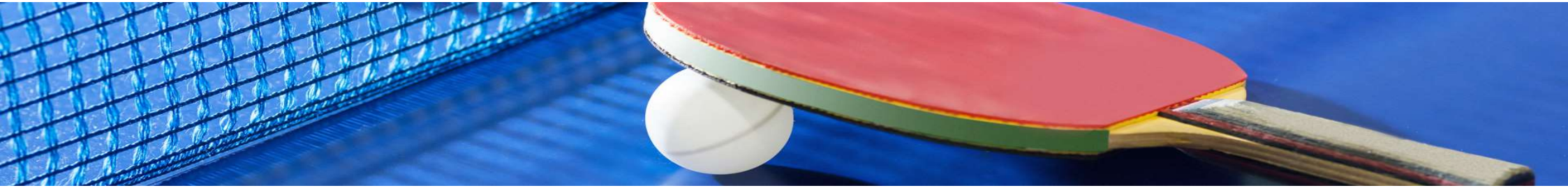

Trainingszeiten	Dienstag und Freitag	Samstag
Jugend	17:30—19.30 Uhr	09:30—11:45 Uhr
Erwachsene	19:30—22:00 Uhr	
Zweifachturnhalle Herzog-Ludwig-Mittelschule, Pestalozzistraße 15		

Herzlich willkommen!

Christian Bosl
Telefon: +49 176 5508 3832
Mail: Christian.Bosl@Kabelmail.de

TOP 4 LEADER 2014-2022 – Informationen und Beschlüsse

4.4 LEADER-Projekt Unterstützung Bürgerengagement

Maßnahmen-Anträge, Beschlüsse

Berichterstattung durch

Herrn Josef Laumer, Vorsitzender

Frau Josefine Hilmer, LAG-Managerin

TOP 4 LEADER 2014-2022 – Informationen und Beschlüsse

4.4 LEADER-Projekt Unterstützung Bürgerengagement Maßnahmen-Anträge, Beschlüsse

4.4.1 LIEDER-Gesang-Projekt - Phase 3 "Manerg`sang" - alternatives, innovatives und nachhaltiges Laien-Chorsingen

Prüfung der Beschlussvoraussetzungen mit Feststellung der Beschlussfähigkeit

- Ordnungsgemäß geladen mit Einladungsschreiben vom 03.11.2022, Versand am 07.11.2022 per Email
- Ordnungsgemäßer Zugang der Projektunterlagen über einen Cloud-Link, Versand per Email am 14.10.2022
- Stimmberechtigte LEG-Mitglieder: 15

  anwesend _____
  davon öffentlicher Sektor _____
  davon WiSo-Sektor _____
  davon Privat-Sektor_____
- Feststellung einer Interessenkollision Stimmberechtigter
- Regelungen des Projektträgers vom 11.10.2017
- Projektträger: Regionalentwicklungsverein Straubing-Bogen e.V.
- Maßnahmenträger: Kulturförderverein Joseph Schlicht e.V., Steinach
- Maßnahmenkosten netto ca. 2.418,45 €
- Fördersatz 90 % der zuschussfähigen Nettokosten - Höchstsumme 2.177,00 €
- Finanzierung gesichert
- Umsetzungszeitraum Januar 2023 - Frühjahr 2023

Kulturförderverein Joseph Schlicht
Kellerbergstr. 24
94377 Steinach
Mail: info@schlichtverein.net
Web: schlichtverein.net
Tel: 0172 8527253

Erläuterungen zum Antrag auf Förderung im LEADER-Projekt

„Förderung von bürgerschaftlichem Engagement“

vom 23. 9. 2022

Phase 3 "Manerg'sang" des LIEDER-Projekts

„am Brunnen - alternatives, innovatives und nachhaltiges Laien-Chorsingen“

die Elemente der Phase 3

Kulturförderverein Joseph Schlicht
Kellerbergstr. 24
94377 Steinach
Mail: info@schlichtverein.net
Web: schlichtverein.net
Tel: 0172 8527253

- Recherche im Chorsegment „Manerg'sang“ des Schlichtlandes, etwa über:
  - aktive und bereits erloschene Gruppen
  - Organisationsformen
  - Besetzung und Altersstruktur
  - Repertoire
  - Möglichkeiten neuer Organisationsformen:

Vereinte Manerchöre beim Regionaltag in Ascha

Kulturförderverein Joseph Schlicht
Kellerbergstr. 24
94377 Steinach
Mail: info@schlichtverein.net
Web: schlichtverein.net
Tel: 0172 8527253

Bespielhafte Anpassung vorhandener bzw. Neu-Erstellung von Chorliteratur mithilfe des Notensatzprogramms Finale V 27.2 für profane, sakrale und neuere Musik, ein- und mehrstimmig:

- **profane Musik**

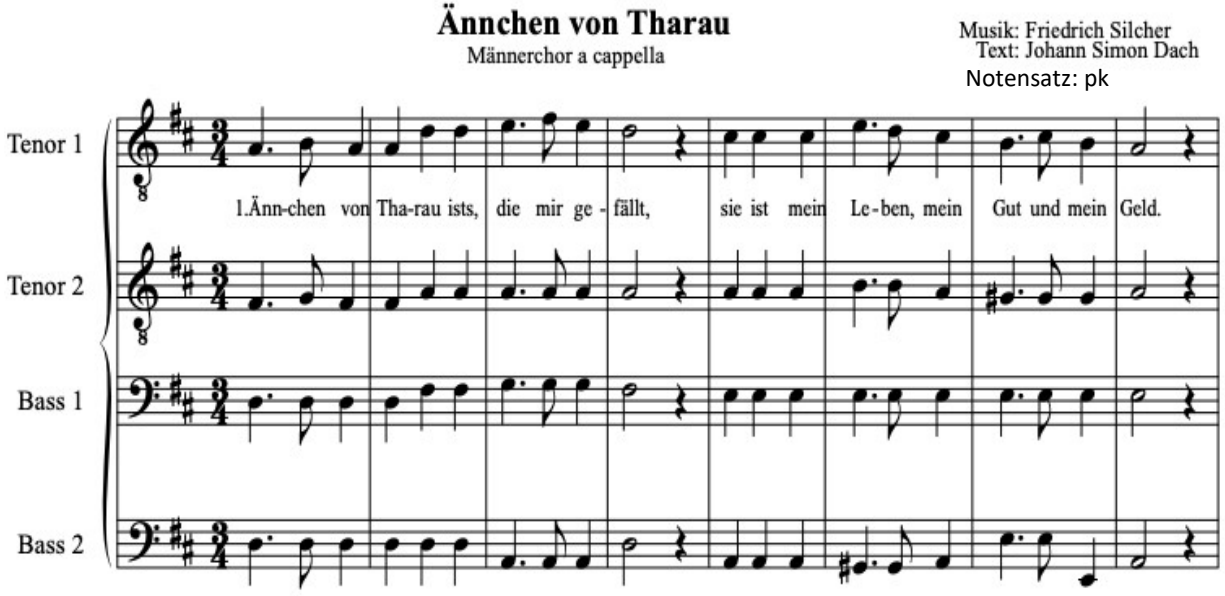

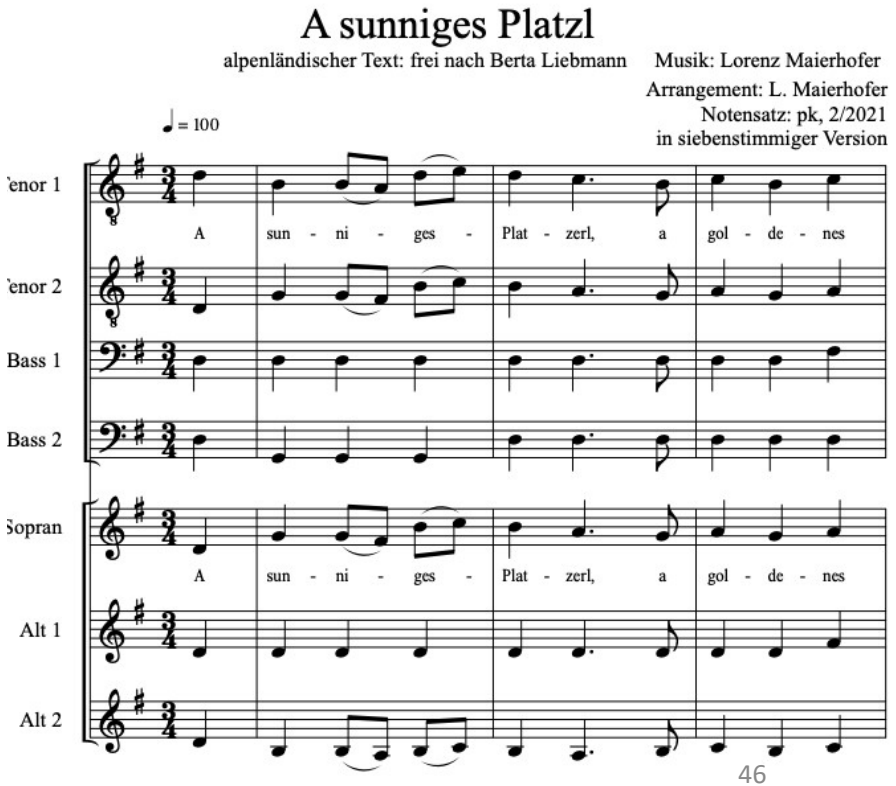

Kulturförderverein Joseph Schlicht
Kellerbergstr. 24
94377 Steinach
Mail: info@schlichtverein.net
Web: schlichtverein.net
Tel: 0172 8527253

- **sakrale Musik**

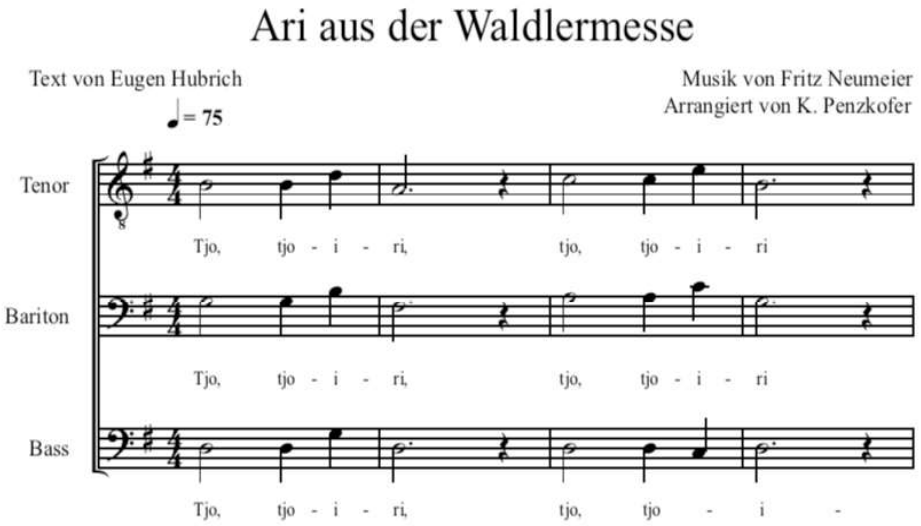

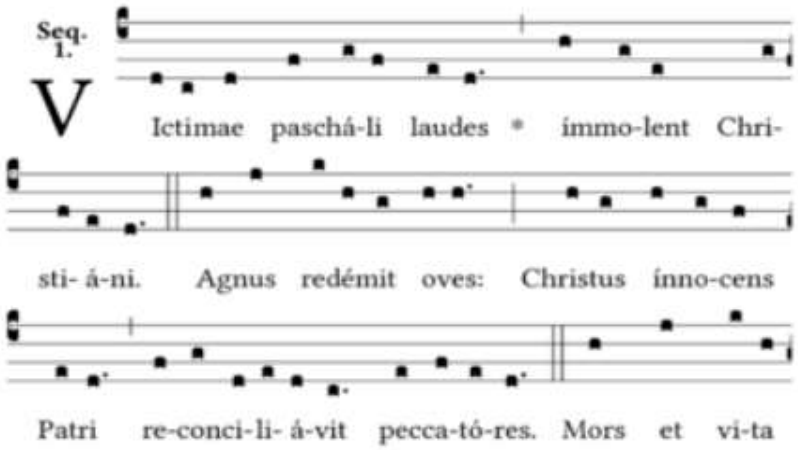

WIPO DE BOURGOGNE
Wipo [Wigbert] of Burgundy
(?Solothurn, c.995; † c.1050)
As specified on Einsiedeln manuscript, c. XI
Missale Romanum (1570)

Kulturförderverein Joseph Schlicht
Kellerbergstr. 24
94377 Steinach
Mail: info@schlichtverein.net
Web: schlichtverein.net
Tel: 0172 8527253

- **neuere Musik**

Kennzeichen des Repertoires von Männergesangsvereinen ist – auch wenn es neuere Literatur („Aus der Traube in die Tonne“ von Kurt Lissmann (1902-1983) etwa) gibt, umfangreiches Liedgut des 19. Jahrhunderts, etwa gesammelt in „Teichs Schatzkästlein“. Für die Zukunft allerdings ist es unverzichtbar, auch andere, neuere Singformen in das Repertoire einzubringen.
Beispielhaft sei angeführt:

- Dr. Gerald Fink, Bundeschorleiter des Fränkischen Sängerbundes und künstlerischer Leiter des „Chorzentrums Franken“ im Benediktinerkloster Weißenohe, u. a. mit sängerischen Großveranstaltungen

- Kapelle Josef Menzl - Liederbuch: „Wer nicht singt, der stinkt.“
„16 Titel mit einer Spieldauer von einer knappen Stunde bayerischer Kraft und Spritzigkeit erwarten den geneigten Hörer. Endlich wurden die Wünsche vieler Konzertbesucher wahr, einmal Titel zu veröffentlichen, die in den Bierzelten und auf den Starkbierfesten zum Besten gegeben werden.“

Kulturförderverein Joseph Schlicht
Kellerbergstr. 24
94377 Steinach
Mail: info@schlichtverein.net
Web: schlichtverein.net
Tel: 0172 8527253

- Übe-Dateien, verfügbar etwa ab 2022, **kostenpflichtig** etwa beim Carus-Verlag, dem Helbig-Verlag oder **gemeinfrei*** und kostenfrei beim Kulturförderverein Joseph Schlicht – einem gemeinnützigen und eingetragenen Verein.
  ein Beispiel für Männerchor: Ännchen von Tharau, geteilt mittels **makemusic** innerhalb von Finale – aufrufbar mit Klick auf das Bild

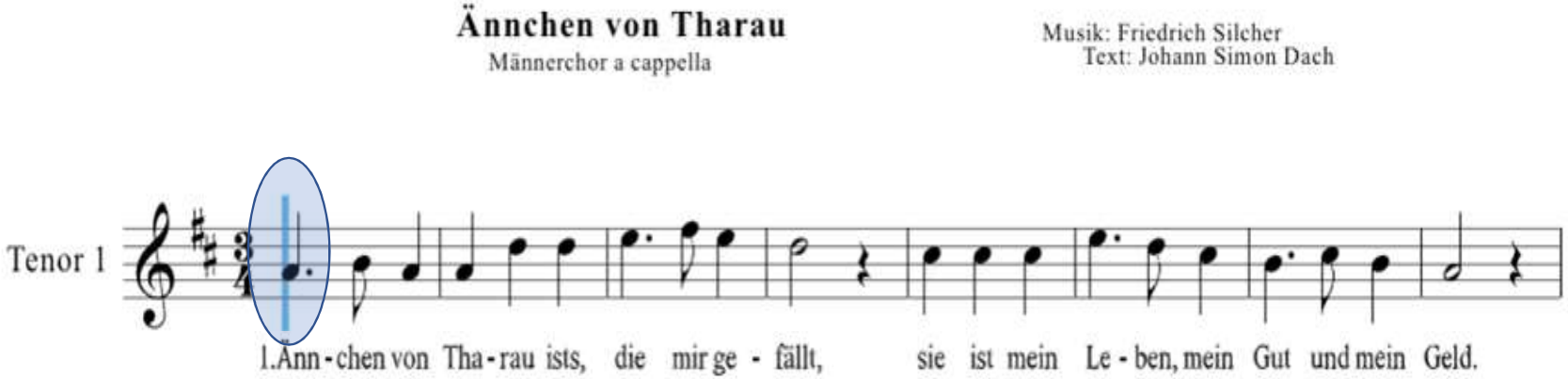

Kulturförderverein Joseph Schlicht
Kellerbergstr. 24
94377 Steinach
Mail: info@schlichtverein.net
Web: schlichtverein.net
Tel: 0172 8527253

ab 2023: dieses System von gemeinfreien Übe-Dateien Männerchören in Projektphase 3 live vorzustellen.

Genau dafür ist die im Förderantrag beschriebene Ausstattung unverzichtbar:

Apple MacBook Air 13,6" 2022
M2/8/512GB SSD 8C GPU Silber BTO
Auch Apple Care+

Acer P1560Bi

Bose Companion 2 Serie III

FINALE v27.2
Notation in Perfektion

Transportbox

Kulturförderverein Joseph Schlicht
Kellerbergstr. 24
94377 Steinach
Mail: info@schlichtverein.net
Web: schlichtverein.net
Tel: 0172 8527253

Diese Ausstattung ermöglicht eine **konkrete Vorführung vor Ort** in Chorproben. Damit wird es dem Kulturförderverein Joseph Schlicht gelingen, dem Laienchorsingen **in ehrenamtlichem, bürgerschaftlichem Engagement** in eine bessere Zukunft zu eröffnen als die, welche die Gegenwart bereit hält:

alternatives, innovatives und nachhaltiges chorisches Singen

Denn Singen in Gemeinschaft ist wesentlicher Teil von Kultur, verschafft Lebensqualität, ist wissenschaftlich erwiesen** sogar Beitrag zu seelischen und körperlichen Gesundheit!

Auch wenn das innovative Trainings-Programm makemusic als Teil von Finale ausgezeichnet für die häusliche Vorbereitung auf Chorproben geeignet ist, bleibt es doch vornehme Aufgabe der das Chorsingen tragenden Institutionen, das gesellschaftliche Element des gemeinsamen Singens zu fördern!

***gemeinfrei:** alle geistigen Schöpfungen, an denen keine Immaterialgüterrechte, insbesondere kein Urheberrecht, bestehen

****Singen ist gesund:**

Um den Kreislauf in Schwung zu bringen, reichen schon 15 Minuten Singen. Nebenbei verstärkt sich die Atmung und der Körper erhält mehr Sauerstoff. Forscher der schwedischen Universität Göteborg fanden zudem heraus, dass das Herz bei Menschen, die zum Beispiel im Chor zusammen singen, nach einer gewissen Zeit im gleichen Takt schlägt und sich der Herzrhythmus stabilisiert – und das hat wiederum einen positiven Effekt auf das Herz-Kreislauf-System.

Aus: **Das AOK-Gesundheitsmagazin Juli 2020**

TOP 4 LEADER 2014-2022 – Informationen und Beschlüsse

4.4 LEADER-Projekt Unterstützung Bürgerengagement

4.4.1 LIEDER-Gesang-Projekt - Phase 3 "Manerg´sang" - alternative, innovatives und nachhaltiges Laien-Chorsingen

Beschlussvorschlag

„Die Beschlussfähigkeit des LEADER-Entscheidungsgremiums wurde festgestellt.
Die pot. Maßnahme wird vom Maßnahmenträger *Kulturförderverein Joseph Schlicht e.V.* durchgeführt.
Im *Übergreifenden Regionalen Entwicklungskonzept für den Landkreis Straubing-Bogen 2014* ist die beabsichtigte Maßnahme dem

- Entwicklungsziel 2 Da geht´s rund! Handlungsziele 4 und 5 sowie
- Entwicklungsziel 4 Da geht`s mir gut!, Handlungsziel 1

zuzuordnen.
Die Maßnahme LIEDER-Gesang-Projekt - Phase 3 "Manerg`sang" - "alternatives, innovatives und nachhaltiges Laien-Chorsingen“ des Maßnahmenträgers *Kulturförderverein Joseph Schlicht e.V.,* wird vorbehaltlich der Förderfähigkeit der Maßnahme im Rahmen von LEADER befürwortet.
Der Fördersatz beträgt 90 % der zuwendungsfähigen Nettokosten, maximal 2.177,00 €.
Der Umsetzungszeitraum wird nach Bewilligung der Maßnahme mittels Zielvereinbarung bis 30.06.2023 festgelegt.

Abstimmungsergebnis: Ja-Stimmen _____
Nein-Stimmen _____
Enthaltungen _____

TOP 4 LEADER 2014-2022 – Informationen und Beschlüsse

4.4 LEADER-Projekt Unterstützung Bürgerengagement Maßnahmen-Anträge, Beschlüsse

4.4.2 Ehrenamtliche Obstbaumpflege der Streuobstwiese - Anschaffung von Baumscheren

Prüfung der Beschlussvoraussetzungen mit Feststellung der Beschlussfähigkeit

- Ordnungsgemäß geladen mit Einladungsschreiben vom 03.11.2022, Versand am 07.11.2022 per Email
- Ordnungsgemäßer Zugang der Projektunterlagen über einen Cloud-Link, Versand per Email am 14.10.2022
- Stimmberechtigte LEG-Mitglieder: 15

  anwesend _____
  davon öffentlicher Sektor _____
  davon WiSo-Sektor _____
  davon Privat-Sektor_____
- Feststellung einer Interessenkollision Stimmberechtigter
- Regelungen des Projektträgers vom 11.10.2017
- Projektträger: Regionalentwicklungsverein Straubing-Bogen e.V.
- Maßnahmenträger: OGV Geiselhöring e.V., Geiselhöring
- Maßnahmenkosten netto ca. 2.367,21 €
- Fördersatz 90 % der zuschussfähigen Nettokosten - Höchstsumme 2.500,00 €
- Finanzierung gesichert
- Umsetzungszeitraum nach Bewilligung der Maßnahme (lt. Antrag 01.11.2022) – 30.11.2022

TOP 4 LEADER 2014-2022 – Informationen und Beschlüsse

4.4 LEADER-Projekt Unterstützung Bürgerengagement Maßnahmen-Anträge

4.4.2 Ehrenamtliche Obstbaumpflege der Streuobstwiese - Anschaffung von Baumscheren

TOP 4 LEADER 2014-2022 – Informationen und Beschlüsse

4.4 LEADER-Projekt Unterstützung Bürgerengagement

4.4.2 Ehrenamtliche Obstbaumpflege der Streuobstwiese - Anschaffung von Baumscheren

Beschlussvorschlag

„Die Beschlussfähigkeit des LEADER-Entscheidungsgremiums wurde festgestellt.

Die pot. Maßnahme wird vom Maßnahmenträger *Obst- und Gartenbauvereins Geiselhöring e.V.* durchgeführt.

Im *Übergreifenden Regionalen Entwicklungskonzept für den Landkreis Straubing-Bogen 2014* ist die beabsichtigte Maßnahme dem

- Entwicklungsziel 1 Da geht´s um Nachhaltigkeit! Handlungsziele 4 und 5 und
- Entwicklungsziel 4 Da geht`s mir gut!, Handlungsziel 1

zuzuordnen.

Die Maßnahme *Ehrenamtliche Obstbaumpflege der Streuobstwiese – Anschaffung von Baumscheren*, des Maßnahmenträgers *Obst- und Gartenbauverein Geiselhöring e.V.,* wird für die Anschaffung **einer** elektrischen Baumschere mit Ladegerät befürwortet; dies vorbehaltlich der Erklärung des Maßnahmenträgers zum Einsatz der Baumschere auch für die Vermittlung fachgerechter Baumschnittpflege unter Einbeziehung der aller Generationen.

Der Fördersatz beträgt 90 % der zuwendungsfähigen Nettokosten, maximal **1209,00 €.**

Der Umsetzungszeitraum wird nach Bewilligung der Maßnahme mittels Zielvereinbarung bis spätestens 31.03.2023 festgelegt.“

Abstimmungsergebnis: Ja-Stimmen _____
Nein-Stimmen _____
Enthaltungen _____

TOP 4 LEADER 2014-2022 – Informationen und Beschlüsse

4.4 LEADER-Projekt Unterstützung Bürgerengagement Maßnahmen-Anträge, Beschlüsse

4.4.3 Örtlicher Landwirtschaftlicher Interessenverbund - Rehkitz -Rettung mit Drohne

Prüfung der Beschlussvoraussetzungen mit Feststellung der Beschlussfähigkeit

- Ordnungsgemäß geladen mit Einladungsschreiben vom 03.11.2022, Versand am 07.11.2022 per Email
- Ordnungsgemäßer Zugang der Projektunterlagen über einen Cloud-Link, Versand per Email am 14.10.2022
- Stimmberechtigte LEG-Mitglieder: 15

  anwesend _____
  davon öffentlicher Sektor _____
  davon WiSo-Sektor _____
  davon Privat-Sektor_____
- Feststellung einer Interessenkollision Stimmberechtigter
- Regelungen des Projektträgers vom 11.10.2017
- Projektträger: Regionalentwicklungsverein Straubing-Bogen e.V.
- Maßnahmenträger: Dendorfer Bernhard
- Maßnahmenkosten netto ca. 6.437,00 €
- Fördersatz 90 % der zuschussfähigen Nettokosten - Höchstsumme 2.500,00 €
- Finanzierung gesichert
- Umsetzungszeitraum nach Bewilligung der Maßnahme (lt. Antrag 01.11.2022) – 31.12.2022

TOP 4 LEADER 2014-2022 – Informationen und Beschlüsse

4.4 LEADER-Projekt Unterstützung Bürgerengagement Maßnahmen-Anträge

4.4.3 Örtlicher Landwirtschaftlicher Interessenverbund - Rehkitz -Rettung mit Drohne

TOP 4 LEADER 2014-2022 – Informationen und Beschlüsse

4.4 LEADER-Projekt Unterstützung Bürgerengagement

4.4.3 Örtlicher Landwirtschaftlicher Interessenverbund - Rehkitz -Rettung mit Drohne

Beschlussvorschlag

Die Beschlussfähigkeit des LEADER-Entscheidungsgremiums wurde festgestellt.
Die pot. Maßnahme wird federführend für den Maßnahmenträger *Örtlicher landwirtschaftlicher Interessensverbund, Wiesenfelden,* von *Herrn Bernhard Dendorfer, Wiesenfelden,* durchgeführt.

Im *Übergreifenden Regionalen Entwicklungskonzept für den Landkreis Straubing-Bogen 2014* ist die beabsichtigte Maßnahme dem

- Entwicklungsziel 5 Straubing-Bogen – Da geht was! Handlungsziel 1 und
- Entwicklungsziel 4 Da geht`s mir gut!, Handlungsziel 1

zuzuordnen.

Die Maßnahme *Örtlicher Landwirtschaftlicher Interessenverbund - Rehkitz-Rettung mit Drohne* des o.g. Maßnahmenträgers, wird vorbehaltlich der Vorlage der Erklärung zum örtlichen landwirtschaftlichen Interessenverbund befürwortet.
Der Fördersatz beträgt 90 % der zuwendungsfähigen Nettokosten, maximal 2.500,00 €.
Der Umsetzungszeitraum wird nach Bewilligung der Maßnahme mittels Zielvereinbarung bis spätestens 31.03.2023 festgelegt.“

Abstimmungsergebnis: Ja-Stimmen _____
Nein-Stimmen _____
Enthaltungen _____

TOP 4 LEADER 2014-2022 – Informationen und Beschlüsse

4.4 LEADER-Projekt Unterstützung Bürgerengagement Maßnahmen-Anträge, Beschlüsse

4.4.4 Haus der Vereine Oberhaselbach – Anschaffung einer Sitzgelegenheit im Freien

Prüfung der Beschlussvoraussetzungen mit Feststellung der Beschlussfähigkeit

- Ordnungsgemäß geladen mit Einladungsschreiben vom 03.11.2022, Versand am 07.11.2022 per Email
- Ordnungsgemäßer Zugang der Projektunterlagen über einen Cloud-Link, Versand per Email am 14.10.2022
- Stimmberechtigte LEG-Mitglieder: 15

  anwesend _____
  davon öffentlicher Sektor _____
  davon WiSo-Sektor _____
  davon Privat-Sektor_____
- Feststellung einer Interessenkollision Stimmberechtigter
- Regelungen des Projektträgers vom 11.10.2017
- Projektträger: Regionalentwicklungsverein Straubing-Bogen e.V.
- Maßnahmenträger: Freiwillige Feuerwehr Oberhaselbach e.V.
- Maßnahmenkosten netto ca. 2.114,00 €
- Fördersatz 90 % der zuschussfähigen Nettokosten - Höchstsumme 2.500,00 €
- Finanzierung gesichert
- Umsetzungszeitraum nach Bewilligung der Maßnahme bis spätestens 01.06.2023

TOP 4 LEADER 2014-2022 – Informationen und Beschlüsse

4.4 LEADER-Projekt Unterstützung Bürgerengagement Maßnahmen-Anträge, Beschlüsse

4.4.4 Haus der Vereine Oberhaselbach – Anschaffung einer Sitzgelegenheit im Freien

HDV - Haus der Vereine

TOP 4 LEADER 2014-2022 – Informationen und Beschlüsse

4.4 LEADER-Projekt Unterstützung Bürgerengagement

4.4.4 Haus der Vereine Oberhaselbach – Anschaffung einer Sitzgelegenheit im Freien

Beschlussvorschlag

„Die Beschlussfähigkeit des LEADER-Entscheidungsgremiums wurde festgestellt.

Die pot. Maßnahme wird vom Maßnahmenträger *Freiwillige Feuerwehr Oberhaselbach e.V.* federführend durchgeführt.
Im *Übergreifenden Regionalen Entwicklungskonzept für den Landkreis Straubing-Bogen 2014* ist die beabsichtigte Maßnahme dem

- Entwicklungsziel 4 Da geht`s mir gut!, Handlungsziel 1

zuzuordnen.

Die Maßnahme *Haus der Vereine Oberhaselbach – Anschaffung einer Sitzgelegenheit im Freien*, des federführenden Maßnahmenträgers *Freiwillige Feuerwehr Oberhaselbach e.V.,* wird befürwortet.
Der Fördersatz beträgt 90 % der zuwendungsfähigen Nettokosten, maximal 1903,00 €. Der Umsetzungszeitraum wird nach Bewilligung der Maßnahme mittels Zielvereinbarung bis spätestens 31.05.2023 festgelegt.“

Abstimmungsergebnis: Ja-Stimmen _____
Nein-Stimmen _____
Enthaltungen _____

TOP 4 LEADER 2014-2022 – Informationen und Beschlüsse

4.4 LEADER-Projekt Unterstützung Bürgerengagement – Maßnahmen

4.4.5 Schüler*innen Interessengemeinschaft Realschule Aiterhofen Wohlfühlort Schulbibliothek Neuausrichtung als Treffpunkt und außerschulischer Bildungsort der Schülerinnen und Schüler in Freizeiten

Prüfung der Beschlussvoraussetzungen mit Feststellung der Beschlussfähigkeit

- Ordnungsgemäß geladen mit Einladungsschreiben vom 03.11.2022, Versand am 07.11.2022 per Email
- Ordnungsgemäßer Zugang der Projektunterlagen über einen Cloud-Link, Versand per Email am 12.10.2022
- Stimmberechtigte LEG-Mitglieder: 15

  anwesend _____
  davon öffentlicher Sektor _____
  davon WiSo-Sektor _____
  davon Privat-Sektor_____
- Feststellung einer Interessenkollision Stimmberechtigter
- Regelungen des Projektträgers vom 11.10.2017
- Projektträger: Regionalentwicklungsverein Straubing-Bogen e.V.
- Maßnahmenträger: Ordensgemeinschaft der Franziskanerinnen von Aiterhofen, Schulträger
- Maßnahmenkosten netto ca. 2.750,00 €
- Fördersatz 90 % der zuschussfähigen Nettokosten - Höchstsumme 2.500,00 €
- Finanzierung gesichert
- Umsetzungszeitraum nach Bewilligung der Maßnahme – 17.02.2023

Neuausrichtung der Schulbibliothek als Treffpunkt von Schülerinnen und Schülern

RICHELLE MEAD
LYX
Die Muschelsammlerin
IRON FLOWERS
Die Mitternachtstür
DAVE EGGERS

VERLOREN IN DER WILDNIS
Brando
KATZENTAGD
Ingrid Lee

Sophia Bennett
Wie Zuckerwatte mit Silberfaden
JE 38
Sophia Bennett
Wie Sahnewolken mit Blütentaft
JE 39
Sophia Bennett
Wie Marshmallows mit Seidenglitzer
JE 40
Sophia Bennett
Wie Marshmallows mit Seidenglitzer
JE 41
HASS Blüte
JE 42
Scherben Paradies
JE 43
ER J. EGLI • TUNNELKIDS
JE 44
Stephen Chbosky
Das also ist mein Leben
JE 45
bendererde Julischatten
JE 46
Kirsten Boie SKAGLAND
JE 47
ALORIE BLACKMAN
Himmel und Hölle
JE 48

TWINS
QUARTZ

ABENTEUER
STREET
ARCHITEKTUR
COLOR
Projects
FOTO
VIDEO
TMANDRA
Isolde Heyne

Neues entsteht – Wir gestalten eine Wohlfühloase

Accessoires

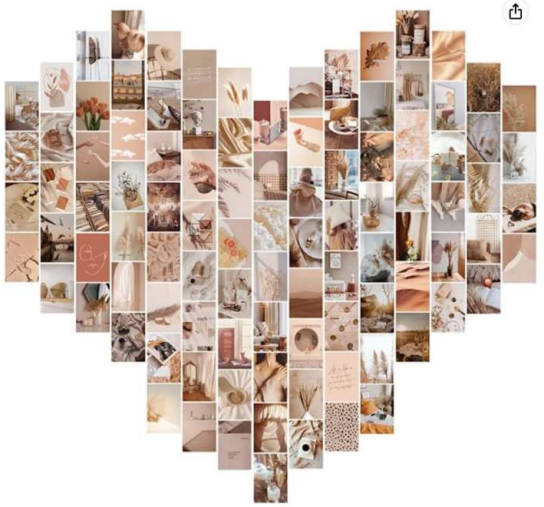

Treffpunkt Schulbibliothek als außerschulischer Bildungsort

Bücher

Wohlfühloase

Wir treffen uns und tauschen uns aus!

Neue Regale und Sofas

Bildung auch in Freizeiten –

Software

Perpustakaan OPAC (Online Public Access Catalog)s

Ihr Katalog im Internet / Intranet oder Windows-Netzwerk

Mit dem Perpustakaan OPAC machen Sie Ihren Bibliothekskatalog öffentlich zugänglich. Es kann nach Titel, Autor, Systematikgruppe, Schlagworten und Medienart u.a. gesucht werden. Auch das persönliche Konto kann eingesehen werden; Bücher können verlängert und vorgemerkt werden.

Es stehen zwei Varianten zur Verfügung:
- Der Desktop-OPAC,
- der Komfort-webOPAC zur Nutzung im Browser

Mit dieser Auswahl können unterschiedliche Wünsche optimal erfüllt werden.

Der Desktop-OPAC	**Der Komfort-webOPAC**
Installieren Sie einfach Perpustakaan auf weiteren Rechnern und schränken Sie die Rechte des Benutzers so ein, dass nur die Recherchefunktionen zur Verfügung stehen. - von technischen Laien installierbar - nutzbar im Windows-/Linux-/Mac-Netzwerk - unbegrenzte Nutzerzahl - in der Professional-Lizenz enthalten -> weitere Informationen	- Eigenhosting oder Fremdhosting mit Synchronisation der Daten - nutzbar im Intranet und/oder im gesamten Internet - unbegrenzte Nutzerzahl - intelligente Interpretation des Suchbegriffs - Sortierung nach Relevanz - Quervereise (z.B. weiteres zum Schlagwort) - Preis: Eur 290,- zzgl. MwSt. -> weitere Informationen

Der Komfort-webOPAC

- Eigenhosting oder Fremdhosting mit Synchronisation der Daten
- nutzbar im Intranet und/oder im gesamten Internet
- unbegrenzte Nutzerzahl
- intelligente Interpretation des Suchbegriffs
- Sortierung nach Relevanz
- Quervereise (z.B. weiteres zum Schlagwort)
- Preis: Eur 290,- zzgl. MwSt.

TOP 4 LEADER 2014-2022 – Informationen und Beschlüsse

4.4 LEADER-Projekt Unterstützung Bürgerengagement

4.4.5 Schüler*innen Interessengemeinschaft Realschule Aiterhofen Wohlfühlort Schulbibliothek Neuausrichtung als Treffpunkt und außerschulischer Bildungsort der Schülerinnen und Schüler in Freizeiten

Beschlussvorschlag

„Die Beschlussfähigkeit des LEADER-Entscheidungsgremiums wurde festgestellt.

Die pot. Maßnahme wird vom Maßnahmenträger *Ordensgemeinschaft der Franziskanerinnen von Aiterhofen, Schulträger* durchgeführt.
Im *Übergreifenden Regionalen Entwicklungskonzept für den Landkreis Straubing-Bogen 2014* ist die beabsichtigte Maßnahme dem

- Entwicklungsziel 3 Da gehe ich meinen Weg!, Handlungsziel 1 und
- Entwicklungsziel 4 Da geht`s mir gut!, Handlungsziel 1

zuzuordnen.

Die Maßnahme *Schüler*innen Interessengemeinschaft Realschule Aiterhofen – Wohlfühlort Schulbibliothek / Neuausrichtung als Treffpunkt und außerschulischer Bildungsort der Schülerinnen und Schüler in Freizeiten,* des Maßnahmenträgers *Ordensgemeinschaft der Franziskanerinnen von Aiterhofen, Schulträger,* wird vorbehaltlich der abschließenden Klärung, dass es sich hierbei nicht um eine Pflichtaufgabe handelt, befürwortet.
Der Fördersatz beträgt 90 % der zuwendungsfähigen Nettokosten, maximal 2.500,00 €. Der Umsetzungszeitraum wird nach Bewilligung der Maßnahme mittels Zielvereinbarung bis spätestens 30.06.2023 festgelegt.“

Abstimmungsergebnis: Ja-Stimmen _____
Nein-Stimmen _____
Enthaltungen _____

TOP 4 LEADER 2014-2022 – Informationen und Beschlüsse

4.4 LEADER-Projekt Unterstützung Bürgerengagement Maßnahmen-Anträge, Beschlüsse

4.4.6 Burgtheaterverein Mitterfels e.V. – Durchführung Open-Air-Musical „Zum Sterben schön“2023 im Burghof Mitterfels

Prüfung der Beschlussvoraussetzungen mit Feststellung der Beschlussfähigkeit

- Ordnungsgemäß geladen mit Einladungsschreiben vom 03.11.2022, Versand am 07.11.2022 per Email
- Ordnungsgemäßer Zugang der Projektunterlagen über einen Cloud-Link, Versand per Email am 12.10.2022
- Stimmberechtigte LEG-Mitglieder: 15

  anwesend _____
  davon öffentlicher Sektor _____
  davon WiSo-Sektor _____
  davon Privat-Sektor_____
- Feststellung einer Interessenkollision Stimmberechtigter
- Regelungen des Projektträgers vom 11.10.2017
- Projektträger: Regionalentwicklungsverein Straubing-Bogen e.V.
- Maßnahmenträger: Burgtheaterverein Mitterfels e.V.
- Maßnahmenkosten netto ca. 4.622,00 €
- Fördersatz 90 % der zuschussfähigen Nettokosten - Höchstsumme 2.500,00 €
- Finanzierung gesichert
- Umsetzungszeitraum nach Bewilligung der Maßnahme – 31.07.2023

Burgtheater Mitterfels

20 Jahre Musiktheater

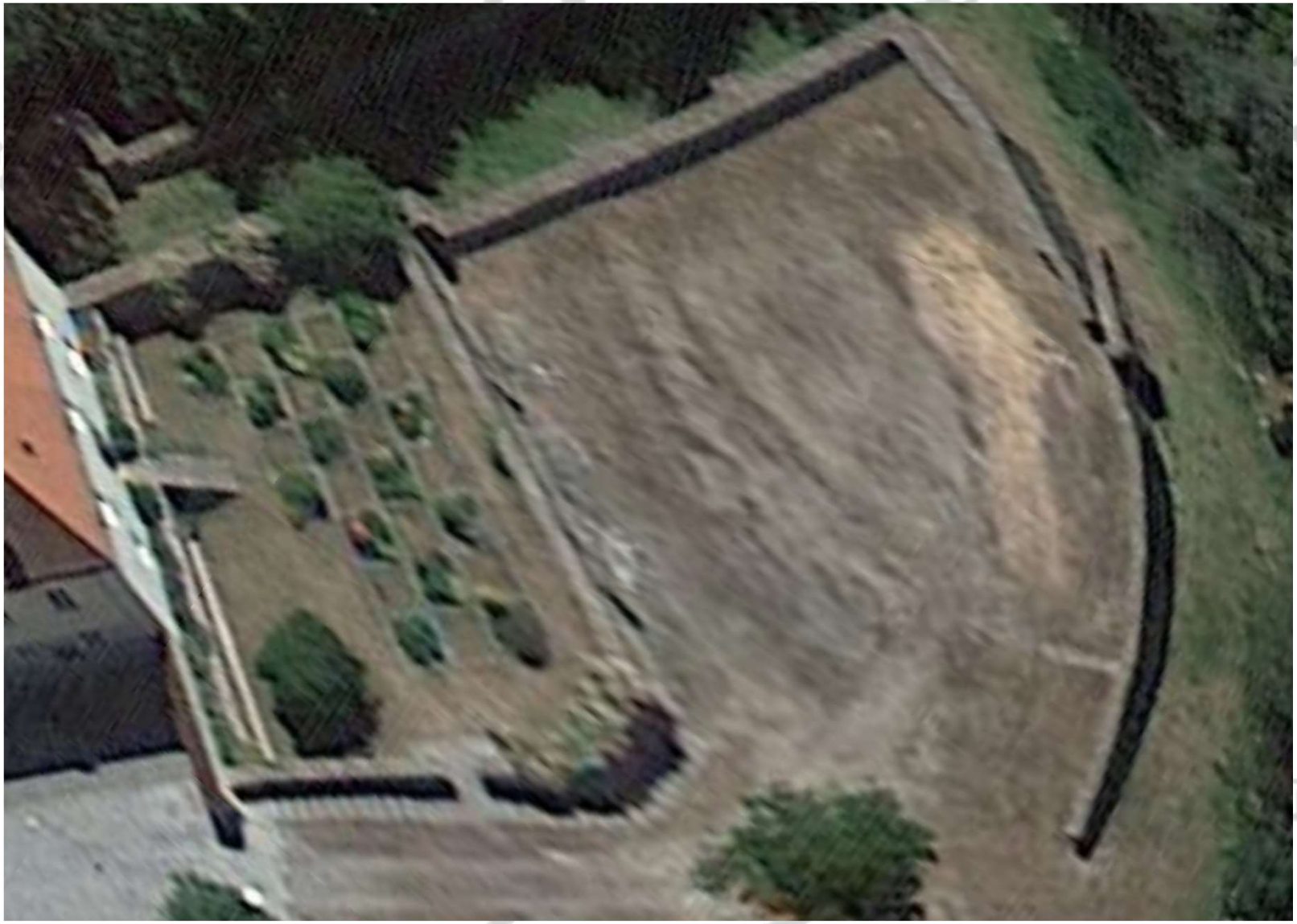

Theater- und Musikprojekte

„das Wirtshaus im Spessart“

„Lumpazivagabundus“

„es gibt keine Helden mehr“

„der Holledauer Fidel“

Theater- und Musikprojekte

„der Mann von La Mancha“

„das Wirtshaus im Spessart“

„der fidele Bauer“

„die Donauliesl“

Theater- und Musikprojekte

"Ein Sommernachtstraum"

„My Fair Lady“

"Sugar"

„die Hexe Backa Racka“

Theater- und Musikprojekte

"Das Gespenst von Canterville"

„Im Weißen Röss'l“

"High Society"

„Dreigroschenoper“

Burgtheaterverein Mitterfels

Aktives Vereinsleben

- Musical-Projekte im Burghof
- Theater-Projekte im Burghof
- Theater-Projekte in der Umgebung
- Musik-Darbietungen bei Veranstaltungen
- Regelmäßige Vereinstreffen (Weiterbildung)

Teams für Projekte

Individuelle Zusammenstellung für Projekte

Übernahme von Aufgaben und Verantwortung

- Requisitenteam
- Kostümteam
- Bühnenbauteam
- Cateringteam
- Technikteam
- Choreoteam
- Maskenteam
- Regieteam…

Projekt 2020

Antrag auf Unterstützung

durch den Regional Entwicklungsverein SR-Bogen

- Werbung
- Kostüme & Requisiten

Deckung der Kosten für Gesamtprojekt

Burgtheater Mitterfels

Vielen Dank für Ihre Aufmerksamkeit

TOP 4 LEADER 2014-2022 – Informationen und Beschlüsse

4.4 LEADER-Projekt Unterstützung Bürgerengagement

4.4.6 Burgtheaterverein Mitterfels e.V. – Durchführung Open-Air-Musical „Zum Sterben schön“2023 im Burghof Mitterfels

Beschlussvorschlag

„Die Beschlussfähigkeit des LEADER-Entscheidungsgremiums wurde festgestellt.

Die pot. Maßnahme wird vom Maßnahmenträger *Burgtheaterverein Mitterfels e.V.* durchgeführt.
Im *Übergreifenden Regionalen Entwicklungskonzept für den Landkreis Straubing-Bogen 2014* ist die beabsichtigte Maßnahme dem

- Entwicklungsziel 4 Da geht`s mir gut!, Handlungsziel 1 und
- Entwicklungsziel 2 Da geht`s rund!, Handlungsziel 5

zuzuordnen.

Die Maßnahme *Durchführung Open-Air-Musical „Zum Sterben schön“ 2023 im Burghof Mitterfels* des Maßnahmenträgers *Burgtheaterverein Mitterfels e.V.* wird vorbehaltlich nicht konkurrierender Drittmittel befürwortet.
Der Fördersatz beträgt 90 % der zuwendungsfähigen Nettokosten, maximal 2.500,00 €. Der Umsetzungszeitraum wird nach Bewilligung der Maßnahme mittels Zielvereinbarung bis spätestens 31.07.2023 festgelegt.“

Abstimmungsergebnis: Ja-Stimmen _____
Nein-Stimmen _____
Enthaltungen _____

TOP 4 LEADER 2014-2022 – Informationen und Beschlüsse

4.4 LEADER-Projekt Unterstützung Bürgerengagement Maßnahmen-Anträge, Beschlüsse

4.4.7 Förderverein First Responder Haselbach e.V. – Ausstattung Erste-Hilfe

Prüfung der Beschlussvoraussetzungen mit Feststellung der Beschlussfähigkeit

- Ordnungsgemäß geladen mit Einladungsschreiben vom 03.11.2022, Versand am 07.11.2022 per Email
- Ordnungsgemäßer Zugang der Projektunterlagen über einen Cloud-Link, Versand per Email am 12.10.2022
- Stimmberechtigte LEG-Mitglieder: 15

  anwesend _____
  davon öffentlicher Sektor _____
  davon WiSo-Sektor _____
  davon Privat-Sektor_____
- Feststellung einer Interessenkollision Stimmberechtigter
- Regelungen des Projektträgers vom 11.10.2017
- Projektträger: Regionalentwicklungsverein Straubing-Bogen e.V.
- Maßnahmenträger: Förderverein First Responder Haselbach e.V.
- Maßnahmenkosten netto ca. 2.371,86 €
- Fördersatz 90 % der zuschussfähigen Nettokosten - Höchstsumme 2.500,00 €
- Finanzierung gesichert
- Umsetzungszeitraum nach Bewilligung der Maßnahme – 2022 ?

First Responder

Was ist „First Responder“ ?

- Qualifizierte Ersthelfer
- Nicht zufällig, sondern organisiert
- Organisiert durch FFW
- Zusätzliches Glied in der Rettungskette
- Keine Konkurrenz zum Rettungsdienst, sondern Ergänzung
- Unentgeltlich, durch Spenden finanziert

„Ein kleines Abenteuer, das dem Leben Sinn gibt“ // „Gemeinnützig“ // „Hoslbecka hoidn zam“

Wozu

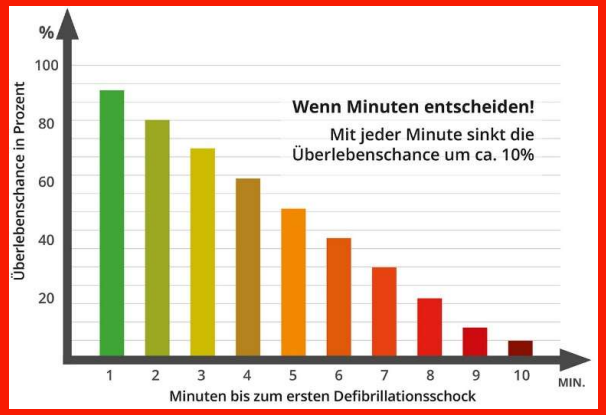

- „Therapiefreie Zeit“ verkürzen
- Pro Minute sinkt Überlebenschance eines Herzstillstands um 10 %
- Die ersten Minuten an Maßnahmen sind entscheidend über den weiteren Verlauf
- Rettungsdienst unterbesetzt und lange Anfahrtswege
- Rettungsdienst in Spitzenzeiten oft anderweitig beschäftigt

Hilfsfristen

- Ca. 95 Einsätze in Haselbach 2021
- Hilfsfristen derzeit von 5 bis 29 Minuten
- Durch Überlastung und anderweitiger Einsätze: Lange Anfahrtswege von freien Kapazitäten

Ausbildung

- 30 UE + 50 UE

- Hilfe bei schweren Verletzungen
- Besondere Notfälle / Kindernotfälle
- Eigenschutz
- Reanimation und Frühdefibrillation
- Zusammenarbeit mit der Leitstelle
- Strukturiertes Vorgehen nach Checklisten
- Funkkunde
- Gefahrenkunde
- PSNV

Alarmierung

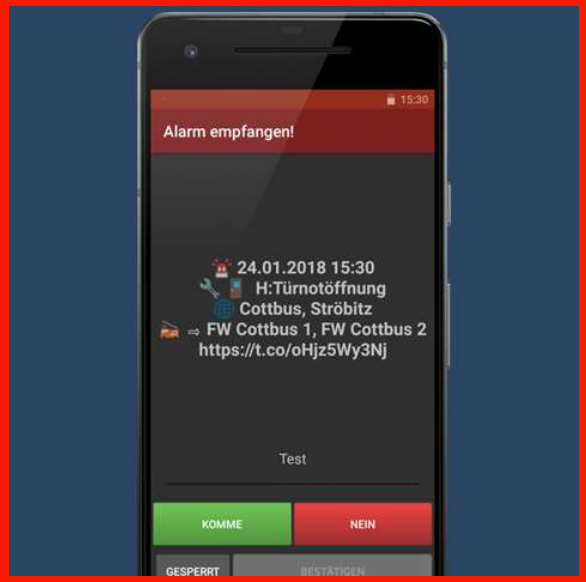

- **Anfangs: nur Wochenende**
- **Zwischenzeitlich: 24/7 durchgehend, testweise**
- **Inzwischen: Dauerhaft Wochenende durchgehend, sowie werktags von 18 Uhr bis 6 Uhr**

- Wer kommen kann / will, der kommt

- Fahrzeug steht zentral an der Feuerwehr

Einsatzgebiet

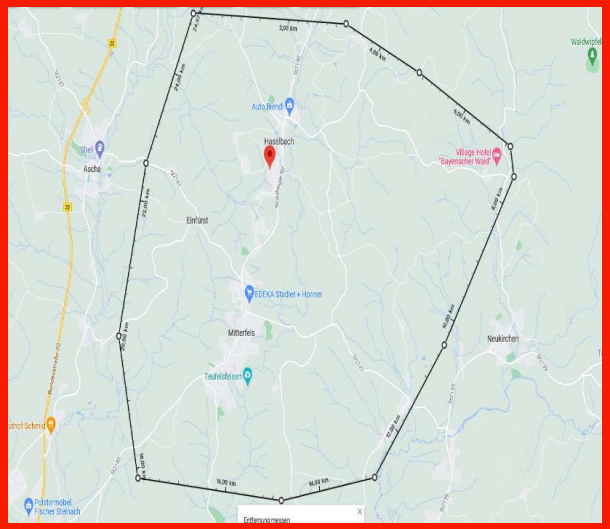

- Haselbach, Dachsberg, Edt, Zachersdorf, Damersdorf…
- Teile von Haibach (Radmoos, Bachwies, Landasberg, Leimbühlholz)
- Teile von Mitterfels (Mitterfels, Buchberg, Scheibelsgrub, Kreuzkirchen
- Teile von Neukirchen (Steinburg, Sparr, Gaishausen, Wachsenberg)

Statistik seit Beginn

- 43 Einsätze seit 1.7.2022
- 13 x Haselbach // 27 x Mitterfels (davon 5x Altenheim) // 3 x Neukirchen
- Durchschnittlich 7,5 Minuten vor dem Rettungsdienst da
- Beteiligung mit durchschnittlich 5,3 Respondern
- 25 Mitglieder – 1 zusätzlich derzeit in der Ausbildung (davon 10 bereits vorher bei FFW; 15 Neuzugänge)

Impressionen

- Übungseinheiten

Impressionen

- Feierlicher Start am 1.7.2022

Impressionen

- Ferienprogramm am 10.9.2022

Impressionen

Übungen – Nachtübung Verkehrsunfall mit mehreren Verletzten

Gemeinschaftsübung mit den Respondern der FFW Irlbach

Zusammenarbeit mit Rettungsdienst und Christoph 15

Impressionen

- Beteiligung am Armin-Wolf Benefizlauf zugunsten Leukämiehilfe

Benötigte Ausrüstung

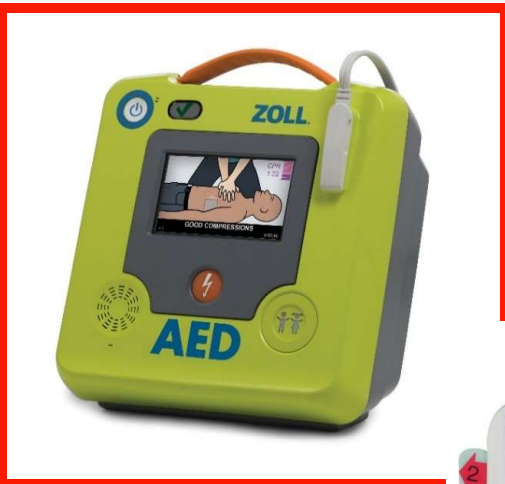

- Ausrüstung → Defibrillationspads für Defi (einmal aufgerissen, sind die Pads zu entsorgen)

Benötigte Ausrüstung

- Ausrüstung → Demand-Ventil zur Reduzierung des Sauerstoff-Verbrauchs bei Beatmungsbeutel

Benötigte Ausrüstung

- Ausrüstung → Elektrische Absaugpumpe

First Responder

FIRST RESPONDER Feuerwehr Haselbach

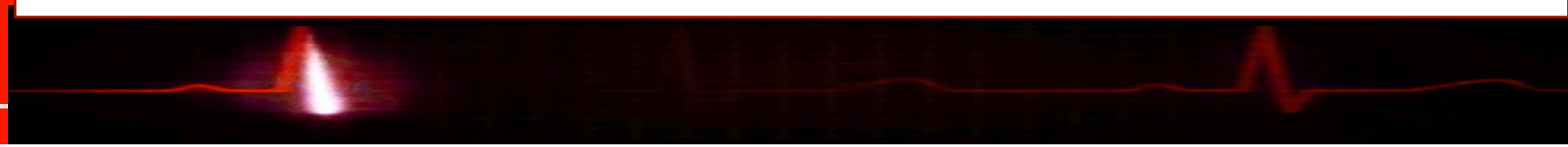

Vielen Dank

Vielen Dank für Ihre Aufmerksamkeit

TOP 4 LEADER 2014-2022 – Informationen und Beschlüsse

4.4 LEADER-Projekt Unterstützung Bürgerengagement

4.4.7 Förderverein First Responder Haselbach e.V. – Ausstattung Erste-Hilfe

Beschlussvorschlag

„Die Beschlussfähigkeit des LEADER-Entscheidungsgremiums wurde festgestellt.

Die pot. Maßnahme wird vom Maßnahmenträger *Förderverein First Responder Haselbach e.V.* durchgeführt.
Im *Übergreifenden Regionalen Entwicklungskonzept für den Landkreis Straubing-Bogen 2014* ist die beabsichtigte Maßnahme dem

- Entwicklungsziel 3 Da gehe ich meinen Weg!, Handlungsziel 1 und
- Entwicklungsziel 4 Da geht`s mir gut!, Handlungsziel 1 und 3

zuzuordnen.

Die Maßnahme *Ausstattung Erste-Hilfe* des Maßnahmenträgers *Förderverein First Responder Haselbach e.V.* wird befürwortet.
Der Fördersatz beträgt 90 % der zuwendungsfähigen Nettokosten, maximal 2.135,00 €. Der Umsetzungszeitraum wird nach Bewilligung der Maßnahme mittels Zielvereinbarung bis spätestens 31.03.2023 festgelegt.“

Abstimmungsergebnis: Ja-Stimmen _____
Nein-Stimmen _____
Enthaltungen _____

TOP 4 LEADER 2014-2022 – Informationen und Beschlüsse

4.4 LEADER-Projekt Unterstützung Bürgerengagement Maßnahmen-Anträge, Beschlüsse

4.4.8 Krieger- und Soldatenkameradschaft Elisabethszell – Restaurierung der Vereinsfahne

Prüfung der Beschlussvoraussetzungen mit Feststellung der Beschlussfähigkeit

- Ordnungsgemäß geladen mit Einladungsschreiben vom 03.11.2022, Versand am 07.11.2022 per Email
- Ordnungsgemäßer Zugang der Projektunterlagen über einen Cloud-Link, Versand per Email am 12.10.2022
- Stimmberechtigte LEG-Mitglieder: 15

  anwesend _____
  davon öffentlicher Sektor _____
  davon WiSo-Sektor _____
  davon Privat-Sektor_____
- Feststellung einer Interessenkollision Stimmberechtigter
- Regelungen des Projektträgers vom 11.10.2017
- Projektträger: Regionalentwicklungsverein Straubing-Bogen e.V.
- Maßnahmenträger: Krieger- und Soldatenkameradschaft Elisabethszell
- Maßnahmenkosten netto ca. 5.210,00 €
- Fördersatz 90 % der zuschussfähigen Nettokosten - Höchstsumme 2.500,00 €
- Finanzierung gesichert
- Umsetzungszeitraum nach Bewilligung der Maßnahme

LEADER-Projekt
Unterstützung Bürgerengagement

Sanierung der historischen Vereinsfahne von 1899

Krieger- und Soldatenkameradschaft Elisabethszell

Darstellung des Projekts

Restaurierung der historischen Vereinsfahne aus dem Jahre 1899 der KSK Elisabethszell

Diese ist trotz sorgfältiger Lagerung schon sehr ramponiert und bei nicht Restaurierung unwiederbringlich verloren.

Projektziele

- Erhaltung der Zeugnisse unserer regionalen Geschichte für die Vereinsmitglieder und insbesondere für alle Bürger.
- Mitglieder sind stolz, Teil einer historischen Entwicklung zu sein und diese auch mit allen Erinnerungen zu erhalten.

Weitere Projektziele

- Mahnung und Erinnerung für die nachfolgenden Generationen über die Geschichte in unserem Land und unser Dorf.
- Beitrag zur aktiven Gestaltung des Dorflebens.
- Erhaltung alter Traditionen und Anregungen zur weiteren Entwicklung des Ortes.

Bezug zur Region

Die Bürger sollen sich wohlfühlen.

Stärkung der Dorfgemeinschaft.

Projektnutzen

- Ein zeitgeschichtliches Zeugnis bleibt erhalten.
- Das Dorf kann sich auf seine Geschichte besinnen in den Zeitläufen der Kriegs- und Friedenszeiten.
- Die Vereinsmitglieder und Bürger identifizieren sich mit der KuSK und sind stolz Teil einer historischen Entwicklung zu sein.

Ehrenamtliches Engagement

- Geschichtliche Recherchen werden von Vereinsmitgliedern erbracht und bereits dadurch der geschichtliche Hintergrund und die Entwicklung vergegenwärtigt.
- Aktive Beteiligung am Dorf- und Gemeindeleben.
- Der Verein hat bereits 2020 die derzeitige Vereinsfahne mit einem Kostenaufwand von 3915,00 Euro aus Vereinsmitteln restauriert.

Kurzbeschreibung Restaurierung

Fahnenseite mit Königslöwen, Wappen, Fahnen, Kanonen usw.

- neuer Grundstoff in hellblau erforderlich
- alle Motive werden vom alten Grundstoff abgetrennt und wiederverwendet, jedoch viele Ausbesserungsarbeiten notwendig
- Text soll ebenfalls erhalten bleiben und wird Buchstabe für Buchstabe entfernt und auf den neuen Grundstoff in reiner Handarbeit übertragen

Patrona Bavariae
1899

Fahnenseite Muttergottes

- neuer Grundstoff in creme Fahnenrips
- Erneuerung Hintergrund Muttergottes, sowie alle anderen Motive incl. Text werden abgetrennt, ausgebessert und wieder mit den richtigen Farben angestickt
- Eichenlaubkranz wird ebenfalls Blatt für Blatt abgetrennt und wieder mit einer besonderen Sticktechnik angebracht
- die Fahne erhält eine neue Aufhängevorrichtung und neue passende Goldfransen

Kostenaufstellung

Kosten für die Renovierung

- € 4.700,-- netto

Fahnenspitze und Fahnenbänderring neuwertig aufrichten, d. h. neu polieren und zaponieren. Am Bänderring werden neue Karabinerhaken angebracht.

- € 250,-- netto

Fahnenstange neuwertig aufrichten, d. h. Holzteile abschleifen und
neu einlassen, die Verschraubung und alle übrigen Messingteile werden neu poliert und zaponiert.

- Holzteile: € 165,-- netto
- Messingteile: € 95,-- netto

Gesamtkosten: € 5.210,00 netto (€ 6.199,90 brutto)

Dauer der Restaurierung mind. 6 Monate

Ausführliche Beschreibung

Format ca. 125 x 135 cm
Seite mit Königslöwen, Wappen, Fahnen, Kanonen usw.
Auf dieser Seite muss ein neuer Grundstoff in hellblau Fahnenrips eingezogen werden.
Das Mittelbildmotiv, bestehend aus einem Löwen mit Königskrone, Rautenwappen, Fahnen in bayrischen und kaiserlichen Farben samt Kanonen, Waffen (Symbole Krieg 1870/71) möchten wir retten. Alle Motive werden vom alten Grundstoff abgetrennt und wiederverwendet.
Vorher sind aber viele Ausbesserungsarbeiten notwendig, damit das Motiv haltbar bleibt.
Außerdem möchten wir einiges verbessern. Der Löwe wurde in Goldstoff ausgelegt und muss der Haltbarkeit wegen dicht ausgestickt werden, die gestickten Konturen bleiben erhalten.
Die Krone wird geprüft und ebenfalls ausgebessert. Das Rautenschild muss ebenfalls überstickt werden, gemeint sind die blauen Wecken. Die Fahnen in den bayrischen und kaiserlichen Farben werden ebenfalls gerettet, ebenfalls ausgebessert, wenn und wo nötig. In jedem Fall möchten wir den Blauton der bayrischen Farben korrigieren, dieser ist jetzt zu dunkel. Gerettet werden auch die Bajonette, die Kanonen, Kanonenkugeln, Trompete usw. alles wird geprüft und ausgebessert.
Bei der Trommel werden die blauen Felder ebenfalls ausgestickt.
Eine Besonderheit ist der schwarze Helm, den wir ebenfalls retten möchten, hier ist sehr deutlich das König-Ludwig L zu erkennen.
Der handgestickte Sockel wird geprüft, ausgebessert und ebenfalls gerettet.
Die Texte wurden in reiner Handarbeit eingestickt und sind nach über 120 Jahren stark angelaufen, aber noch relativ gut erhalten bis auf einige kleine Schäden.
Dennoch möchten wir den Text retten, d. h. Buchstabe für Buchstabe wird vom alten Grundstoff abgetrennt, auf den neuen Grundstoff übertragen und wiederum in reiner Handarbeit an gestickt.
Wir möchten den Text auch ausmitteln, d. h. auf regelmäßige Abstände zwischen den Buchstaben achten.

Text:
Fahnen Kössinger

Seite mit Muttergottes
Auch auf dieser Seite muss ein neuer Grundstoff in creme Fahnenrips eingezogen werden.
Der Hintergrund der Muttergottes wird ebenfalls erneuert, jetzt aber in einem havannafarbenen Fahnenrips (= leicht gelb). Die jetzige Farbe ist zu kräftig, wurde bei der letzten Renovierung zu dunkel erneuert.
Die Muttergottes ist wunderschön ausgeführt, Ausführung in reiner Handarbeit. Wir möchten das Motiv vom alten Grundstoff abtrennen, prüfen, überall da ausbessern, wo es notwendig ist, z. B. Hände und Lilie, anschließend auf den neuen Grundstoff übertragen und fein sowie in den richtigen Farben ansticken. Der Heiligenschein und die Mondsichel sind dunkel (ähnlich wie beim Text) angelaufen, das bleibt so. Die silberne Weltkugel wird eventuell neu in Stoff ausgelegt, also genau wie früher oder aber ausgebessert, unsere Fertigung entscheidet im Auftragsfall.
Das Mittelbild wird von einem aufwändigen Eichenlaubkranz eingerahmt. (Eichenlaub Symbol für Kraft und Stärke). Der komplette Kranz wurde mittels einer Kettstichstickerei ausgeführt, diese Sticktechnik gibt es schon mehr als 140 Jahre, wir wenden sie nach wie vor an.
Wir möchten Blatt für Blatt abtrennen, prüfen, wo nötig in der gleichen Sticktechnik ausbessern, anschließend auf den neuen Grundstoff übertragen und in der exakt gleichen Sticktechnik ansticken. Die Eicheln und auch die Zweige werden neu eingestickt.
Wir möchten auch darauf achten, dass der Eichenlaubkranz das Medaillon nicht mehr berührt, Platz genug ist vorhanden.
Die Texte möchten wir genauso wie auf der anderen Seite auch retten, d. h. jeder Buchstabe wird abgetrennt, auf den neuen Grundstoff übertragen und wiederum in reiner Handarbeit angestickt. Auch hier möchten wir, soweit es möglich ist, auf kleine Abstände achten.

Text:
Patrona Bavariae.

Der Hintergrundstoff der Zahl wird neu in der gleichen Farbe wie bei der Muttergottes eingezogen, hier sieht man noch die Originalfarbe. Die Zahl 1899 wird ebenfalls gerettet, die feinen Ornamente neu in reiner Handarbeit eingestickt.

Die Fahne erhält eine neue Aufhängvorrichtung und neue passende Goldfransen.

- Bildquellen
  - https://www.landkreis-straubing-bogen.de/wirtschaft-kreisentwicklung/regionalentwicklungsverein/
  - https://www.wiesentbote.de/2022/07/11/forchheim-leader-projekt-unterstuetzung-buergerengagement-foerderbescheide-fuer-ehrenamtlich-engagierte-2/

Die Krieger- und Soldatenkameradschaft Elisabethszell bedankt sich, für Ihre Aufmerksamkeit und freut sich auf eine positive Entscheidung für unser Projekt.

TOP 4 LEADER 2014-2022 – Informationen und Beschlüsse

4.4 LEADER-Projekt Unterstützung Bürgerengagement

4.4.8 Krieger- und Soldatenkameradschaft Elisabethszell – Restaurierung der Vereinsfahne

Beschlussvorschlag 1

Die Beschlussfähigkeit des LEADER-Entscheidungsgremiums wurde festgestellt.

Die pot. Maßnahme wird vom Maßnahmenträger *Krieger- und Soldatenkameradschaft Elisabethszell* durchgeführt.

Im *Übergreifenden Regionalen Entwicklungskonzept für den Landkreis Straubing-Bogen 2014* ist die beabsichtigte Maßnahme dem

- Entwicklungsziel 2 Da geht's rund!, Handlungsziel 4
- Entwicklungsziel 4 Da geht`s mir gut!, Handlungsziel 1

Die Maßnahme *Restaurierung der Vereinsfahne,* des Maßnahmenträgers *Krieger- und Soldatenkameradschaft Elisabethszell,* wird befürwortet.

Der Fördersatz beträgt 90 % der zuwendungsfähigen Nettokosten, maximal 2.500 €. Der Umsetzungszeitraum wird nach Bewilligung der Maßnahme – 31.12.2022 festgelegt.

Abstimmungsergebnis: Ja-Stimmen _____
Nein-Stimmen _____
Enthaltungen _____

TOP 4 LEADER 2014-2022 – Informationen und Beschlüsse

4.4 LEADER-Projekt Unterstützung Bürgerengagement

4.4.8 Krieger- und Soldatenkameradschaft Elisabethszell – Restaurierung der Vereinsfahne

Beschlussvorschläge 2 und 3

„Die Beschlussfähigkeit des LEADER-Entscheidungsgremiums wurde festgestellt.

Pot. Maßnahme Restaurierung der Vereinsfahne - Maßnahmenträger *Krieger- und Soldatenkameradschaft Elisabethszell*

Die Entscheidung über diese Maßnahme wird vorerst zurückgestellt. Die Wirkung für das Ehrenamt ist explizit durch schriftliche Darlegung der Krieger- und Soldatenkameradschaft Elisabethszell zu klären.“

Alternativ:

„Die Beschlussfähigkeit des LEADER-Entscheidungsgremiums wurde festgestellt.

Der pot. Einzelmaßnahme Restaurierung der Vereinsfahne des Maßnahmenträgers *Krieger- und Soldatenkameradschaft Elisabethszell* wird nicht befürwortet.“

Abstimmungsergebnis: Ja-Stimmen _____
Nein-Stimmen _____
Enthaltungen _____

TOP 4 LEADER 2014-2022 – Informationen und Beschlüsse

4.4 LEADER-Projekt Unterstützung Bürgerengagement Maßnahmen-Anträge, Beschlüsse

4.4.9 Arbeitskreis Perasdorf lebt auf – Ausstattung Bürgerhaus - Seniorentreff

Prüfung der Beschlussvoraussetzungen mit Feststellung der Beschlussfähigkeit

- Ordnungsgemäß geladen mit Einladungsschreiben vom 03.11.2022, Versand am 07.11.2022 per Email
- Ordnungsgemäßer Zugang der Projektunterlagen über einen Cloud-Link, Versand per Email am 14.10.2022
- Stimmberechtigte LEG-Mitglieder: 15

  anwesend _____
  davon öffentlicher Sektor _____
  davon WiSo-Sektor _____
  davon Privat-Sektor_____
- Feststellung einer Interessenkollision Stimmberechtigter
- Regelungen des Projektträgers vom 11.10.2017
- Projektträger: Regionalentwicklungsverein Straubing-Bogen e.V.
- Maßnahmenträger: Arbeitskreis Perasdorf lebt auf
- Maßnahmenkosten netto ca. 3.773,82 €
- Fördersatz 90 % der zuschussfähigen Nettokosten - Höchstsumme 2.500,00 €
- Finanzierung gesichert
- Umsetzungszeitraum nach Bewilligung der Maßnahme – 30.06.2023

„Perasdorf lebt auf“

2018 Ideenfindung Neue Ortsmitte → Bürgerhaus, Nahwärmenetz

2019 Planungsbeginn Neue Ortsmitte

2020 Förderzusage für Bürgerhaus und Nahwärmenetz,
AK „Perasdorf lebt auf“

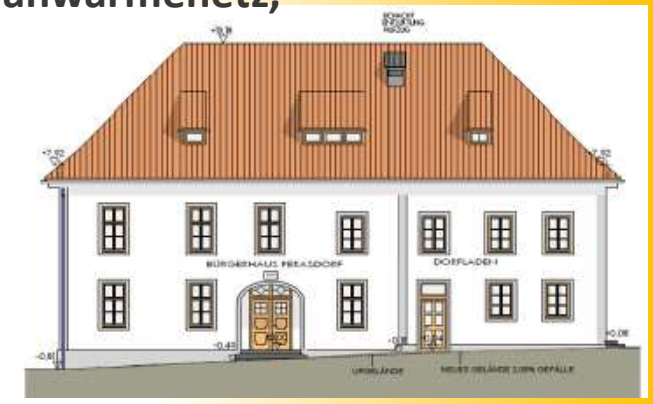

2021 Gestaltung Bürgerhaus

1) Perasdorf APP
2) KLJB Kalender
3) Planung Dorfarchiv
4) Planung Dorffest 2022

2022 Einrichtung Bürgerhaus, erste Initiativen, Einrichtung Bibliothek und Dorfarchiv, … neue Arbeitskreise:

1) „Kommunikationsinfrastruktur“
2) „Wertschöpfungspotentiale im ländlichen Raum“

TOP 4 LEADER 2014-2022 – Informationen und Beschlüsse

4.4 LEADER-Projekt Unterstützung Bürgerengagement

4.4.9 Arbeitskreis Perasdorf lebt auf – Ausstattung Bürgerhaus - Seniorentreff

Beschlussvorschlag

„Die Beschlussfähigkeit des LEADER-Entscheidungsgremiums wurde festgestellt.

Die pot. Maßnahme wird vom Maßnahmenträger *Arbeitskreis Perasdorf lebt auf* durchgeführt.
Im *Übergreifenden Regionalen Entwicklungskonzept für den Landkreis Straubing-Bogen 2014* ist die beabsichtigte Maßnahme dem

- Entwicklungsziel 4 Da geht`s mir gut!, Handlungsziele 1 und 2 und
- Entwicklungsziel 3 Da gehe ich meinen Weg!, Handlungsziele 1 und 4

zuzuordnen.
Die pot. Maßnahme *Unterstützung des örtlichen Ehrenamtes, insbesondere Seniorenbetreuung, Mutter-Kind-Gruppe, Musikförderung, Sportförderung,* des Maßnahmenträgers *Arbeitskreises Perasdorf lebt auf* wird befürwortet. Die angeschafften Gegenstände sind vom Maßnahmenträger als dessen Eigentum zu kennzeichnen.
Der Fördersatz beträgt 90 % der zuwendungsfähigen Nettokosten, maximal 2.500 €.
Der Umsetzungszeitraum wird nach Bewilligung der Maßnahme mittels Zielvereinbarung bis spätestens – 30.06.2023 festgelegt.“

Abstimmungsergebnis: Ja-Stimmen _____
Nein-Stimmen _____
Enthaltungen _____

TOP 4 LEADER 2014-2022 – Informationen und Beschlüsse

4.4 LEADER-Projekt Unterstützung Bürgerengagement Maßnahmen-Anträge, Beschlüsse

4.4.10 Obst- und Gartenbauverein Irlbach e.V. – Naturwerkstatt Innenausbau und Möblierung

Prüfung der Beschlussvoraussetzungen mit Feststellung der Beschlussfähigkeit

- Ordnungsgemäß geladen mit Einladungsschreiben vom 03.11.2022, Versand am 07.11.2022 per Email
- Ordnungsgemäßer Zugang der Projektunterlagen über einen Cloud-Link, Versand per Email am 12.10.2022
- Stimmberechtigte LEG-Mitglieder: 15

  anwesend _____
  davon öffentlicher Sektor _____
  davon WiSo-Sektor _____
  davon Privat-Sektor_____
- Feststellung einer Interessenkollision Stimmberechtigter
- Regelungen des Projektträgers vom 11.10.2017
- Projektträger: Regionalentwicklungsverein Straubing-Bogen e.V.
- Maßnahmenträger: Obst- und Gartenbauverein Irlbach e.V.
- Maßnahmenkosten netto ca. 2.850,75 €
- Fördersatz 90 % der zuschussfähigen Nettokosten - Höchstsumme 2.500,00 €
- Finanzierung gesichert
- Umsetzungszeitraum nach Bewilligung der Maßnahme – 30.06.2023

TOP 4 LEADER 2014-2022 – Informationen und Beschlüsse

4.2 LEADER-Projekt Unterstützung Bürgerengagement Maßnahmen-Anträge

4.2.10 Obst- und Gartenbauverein Irlbach e.V. – Naturwerkstatt Innenausbau und Möblierung

TOP 4 LEADER 2014-2022 – Informationen und Beschlüsse

4.2 LEADER-Projekt Unterstützung Bürgerengagement Maßnahmen-Anträge

4.2.10 Obst- und Gartenbauverein Irlbach e.V. – Naturwerkstatt Innenausbau und Möblierung

TOP 4 LEADER 2014-2022 – Informationen und Beschlüsse

4.4 LEADER-Projekt Unterstützung Bürgerengagement

4.4.10 Obst- und Gartenbauverein Irlbach e.V. – Naturwerkstatt Innenausbau und Möblierung

Beschlussvorschlag

„Die Beschlussfähigkeit des LEADER-Entscheidungsgremiums wurde festgestellt.

Die pot. Maßnahme wird vom Maßnahmenträger *Obst- und Gartenbauverein Irlbach e.V.* durchgeführt.
Im *Übergreifenden Regionalen Entwicklungskonzept für den Landkreis Straubing-Bogen 2014* ist die beabsichtigte Maßnahme dem

- Entwicklungsziel 4 Da geht`s mir gut!, Handlungsziel 1 und
- Entwicklungsziel 3 Da gehe ich meinen Weg!, Handlungsziel 1

zuzuordnen.
Die pot. Maßnahme *Naturwerkstatt Innenausbau und Möblierung* des pot. Maßnahmenträgers *Obst- und Gartenbauverein Irlbach e.V.* wird befürwortet.
Der Fördersatz beträgt 90 % der zuwendungsfähigen Nettokosten, maximal 2.500,00 €. Der Umsetzungszeitraum wird nach Bewilligung der Maßnahme mittels Zielvereinbarung bis spätestens 30.06.2023 festgelegt.“

Abstimmungsergebnis: Ja-Stimmen _____
Nein-Stimmen _____
Enthaltungen _____

TOP 4 LEADER 2014-2022 – Informationen und Beschlüsse

4.4 LEADER-Projekt Unterstützung Bürgerengagement Maßnahmen-Anträge, Beschlüsse

4.4.11 Errichtung eines Ballfangzaunes auf dem Sportplatz Irlbach

Prüfung der Beschlussvoraussetzungen mit Feststellung der Beschlussfähigkeit

- Ordnungsgemäß geladen mit Einladungsschreiben vom 03.11.2022, Versand am 07.11.2022 per Email
- Ordnungsgemäßer Zugang der Projektunterlagen, Versand per Email am 07.11.2022
- Stimmberechtigte LEG-Mitglieder: 15

  anwesend _____
  davon öffentlicher Sektor _____
  davon WiSo-Sektor _____
  davon Privat-Sektor_____
- Feststellung einer Interessenkollision Stimmberechtigter
- Regelungen des Projektträgers vom 11.10.2017
- Projektträger: Regionalentwicklungsverein Straubing-Bogen e.V.
- Maßnahmenträger: Sportverein Irlbach 1927 e.V.
- Maßnahmenkosten netto mit Eigenleistung ca. 4.100,00 €, ohne Eigenleistung ca. 6.200,00 €
- Fördersatz 90 % der zuschussfähigen Nettokosten - Höchstsumme 2.500,00 €
- Finanzierung gesichert
- Umsetzungszeitraum 01.05.2023 – 31.05.2023

TOP 4 LEADER 2014-2022 – Informationen und Beschlüsse

4.4 LEADER-Projekt Unterstützung Bürgerengagement Maßnahmen-Anträge

4.4.11 Errichtung eines Ballfangzaunes auf dem Sportplatz Irlbach

TOP 4 LEADER 2014-2022 – Informationen und Beschlüsse

4.4 LEADER-Projekt Unterstützung Bürgerengagement

4.4.11 Errichtung eines Ballfangzaunes auf dem Sportplatz Irlbach

Beschlussvorschlag 1

„Die Beschlussfähigkeit des LEADER-Entscheidungsgremiums wurde festgestellt.

Zur pot. Maßnahme Errichtung eines Ballfangzaunes auf dem Sportplatz Irlbach - Maßnahmenträger *Sportverein Irlbach 1927 e.V.*.
Die Entscheidung über diese Maßnahme wird vorerst zurückgestellt. Der pot. Maßnahmenträger ist über eine evtl. weitere Fördermöglichkeit mit grundsätzlich höherem Fördersatz erst zu beraten.“

Abstimmungsergebnis: Ja-Stimmen _____
Nein-Stimmen _____
Enthaltungen _____

TOP 4 LEADER 2014-2022 – Informationen und Beschlüsse

4.4 LEADER-Projekt Unterstützung Bürgerengagement

4.4.11 Errichtung eines Ballfangzaunes auf dem Sportplatz Irlbach

Beschlussvorschlag 2

Die Beschlussfähigkeit des LEADER-Entscheidungsgremiums wurde festgestellt.

Die pot. Maßnahme wird vom Maßnahmenträger *SV Irlbach 1927 e.V* durchgeführt.

Im *Übergreifenden Regionalen Entwicklungskonzept für den Landkreis Straubing-Bogen 2014* ist die beabsichtigte Maßnahme dem

- Entwicklungsziel 4 Da geht`s mir gut!, Handlungsziel 1
- Entwicklungsziel 3 Da gehe ich meinen Weg!, Handlungsziel 1

Die Maßnahme *Errichtung eines Ballfangzaunes auf dem Sportplatz Irlbach,* des Maßnahmenträgers *SV Irlbach 1927 e.V,* wird befürwortet.

Der Fördersatz beträgt 90 % der zuwendungsfähigen Nettokosten, maximal 2.500 €. Der Umsetzungszeitraum von 01.05.2023 – 31.05.2023 festgelegt.

Abstimmungsergebnis: Ja-Stimmen _____
Nein-Stimmen _____
Enthaltungen _____

TOP 4 LEADER 2014-2022 – Informationen und Beschlüsse

4.4 LEADER-Projekt Unterstützung Bürgerengagement Maßnahmen-Anträge, Beschlüsse

4.4.12 We Want You! Aktion zur Mitgliedergewinnung für den Tischtennis-Nachwuchs im Grundschulalter

Prüfung der Beschlussvoraussetzungen mit Feststellung der Beschlussfähigkeit

- Ordnungsgemäß geladen mit Einladungsschreiben vom 03.11.2022, Versand am 07.11.2022 per Email
- Ordnungsgemäßer Zugang der Projektunterlagen, Versand per Email am 07.11.2022
- Stimmberechtigte LEG-Mitglieder: 15

  anwesend _____
  davon öffentlicher Sektor _____
  davon WiSo-Sektor _____
  davon Privat-Sektor_____
- Feststellung einer Interessenkollision Stimmberechtigter
- Regelungen des Projektträgers vom 11.10.2017
- Projektträger: Regionalentwicklungsverein Straubing-Bogen e.V.
- Maßnahmenträger: TSV 1883 Bogen Tischtennis e.V.
- Maßnahmenkosten netto ca. 2.470,50 €
- Fördersatz 90 % der zuschussfähigen Nettokosten - Höchstsumme 2.500,00 €
- Finanzierung gesichert
- Umsetzungszeitraum nach Bewilligung der Maßnahme (lt. Antrag 01.11.2022) – 30.09.2023

TISCHTENNIS-AKTIONEN TSV 1883 BOGEN TISCHTENNIS SCHNUPPERMOBIL IMPRESSIONEN.

TISCHTENNIS-AKTIONEN TSV 1883 BOGEN TISCHTENNIS SCHNUPPERMOBIL IMPRESSIONEN.

TISCHTENNIS-AKTIONEN TSV 1883 BOGEN TISCHTENNIS SCHNUPPERMOBIL IMPRESSIONEN.

TISCHTENNIS-AKTIONEN TSV 1883 BOGEN TISCHTENNIS SCHNUPPERMOBIL IMPRESSIONEN.

TISCHTENNIS-AKTIONEN TSV 1883 BOGEN TISCHTENNIS SCHNUPPERMOBIL IMPRESSIONEN.

TISCHTENNIS-AKTIONEN TSV 1883 BOGEN TISCHTENNIS SCHNUPPERMOBIL IMPRESSIONEN.

TISCHTENNIS-AKTIONEN TSV 1883 BOGEN TISCHTENNIS SCHNUPPERMOBIL IMPRESSIONEN.

TISCHTENNIS-AKTIONEN TSV 1883 BOGEN TISCHTENNIS FERIENFREIZEIT ANGEBOTE IMPRESSIONEN.

TISCHTENNIS-AKTIONEN TSV 1883 BOGEN TISCHTENNIS FERIENFREIZEIT ANGEBOTE IMPRESSIONEN.

TISCHTENNIS-AKTIONEN TSV 1883 BOGEN TISCHTENNIS FERIENFREIZEIT ANGEBOTE IMPRESSIONEN.

TISCHTENNIS-AKTIONEN TSV 1883 BOGEN TISCHTENNIS FERIENFREIZEIT ANGEBOTE IMPRESSIONEN.

TISCHTENNIS-AKTIONEN TSV 1883 BOGEN TISCHTENNIS FERIENFREIZEIT ANGEBOTE IMPRESSIONEN.

TISCHTENNIS-AKTIONEN TSV 1883 BOGEN TISCHTENNIS FERIENFREIZEIT ANGEBOTE IMPRESSIONEN.

TISCHTENNIS-AKTIONEN TSV 1883 BOGEN TISCHTENNIS KOOPERATION SCHULE UND VEREIN IMPRESSIONEN.

TISCHTENNIS-AKTIONEN TSV 1883 BOGEN TISCHTENNIS
JUGENDBILDUNGSMAßNAHMEN IMPRESSIONEN.

TISCHTENNIS-AKTIONEN TSV 1883 BOGEN TISCHTENNIS SPORTABZEICHEN.

Übungen für das Tischtennis-Sportabzeichen

Übungen		talentiert ★	gut ★★	sehr gut ★★★	Ergebnis
1 **Kontrollübung:** Den Ball auf dem Schläger ohne Unterbrechung tippen (max. 3 Versuche).	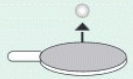	mindestens 10 x	mindestens 20 x	mindestens 50 x	
2 **Geschicklichkeitsübung:** Den Ball auf dem Schläger abwechselnd mit Vor- und Rückhand tippen (max. 3 Versuche), wobei jeder Ballkontakt zählt.	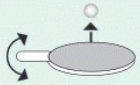	mindestens 6 x	mindestens 10 x	mindestens 20 x	
3 **Zielübung:** Mit dem Schläger muss der Ball 8 mal in einen 3 m entfernten Kasten (70 cm lang, 40 cm tief, 50 cm breit) entweder direkt oder mit einmaliger Bodenberührung geschlagen werden.		mindestens 2 Treffer	mindestens 4 Treffer	mindestens 6 Treffer	
4 **Effetübung:** Der Ball muss mit dem Schläger so weggeschlagen werden, dass er nach dem Bodenkontakt zum Spieler zurückrollt • vgl. Übung mit dem Gymnastikreifen • max. 3 Versuche.		erkennbar zurückrollen	1 m zurückrollen	3 m zurückrollen	
5 **Balanceübung:** Den Ball auf den Schläger legen (nicht festhalten) und die Stangen umlaufen (1 Wiederholungslauf möglich).		max. 20 Sekunden (25 Sekunden, wenn Mitspieler umlaufen werden)	max. 15 Sekunden (20 Sekunden, wenn Mitspieler umlaufen werden)	max. 10 Sekunden (15 Sekunden, wenn Mitspieler umlaufen werden)	
6 **Platzierungsübung:** 12 Aufschläge hinter der Grundlinie auf die gekennzeichneten Felder (A3-Kartons) platzieren.		mindestens 3 Treffer in ein beliebiges Feld	mindestens 5 Treffer in ein beliebiges Feld	mindestens 8 Treffer in ein beliebiges Feld	

Bewertung: **1-Stern-Abzeichen:** mindestens 7 Sterne (jedoch müssen 4 Übungen mit mindestens einem Stern absolviert werden), **2-Stern-Abzeichen:** mindestens 13 Sterne
3-Stern-Abzeichen: Absolvierung aller Übungen mit 3 Sternen

Vorname: ***Name:*** ***Gesamtergebnis***

TISCHTENNIS-AKTIONEN TSV 1883 BOGEN TISCHTENNIS VORSTELLUNG VEREIN – TRAININGSZEITEN.

Weiter Schnuppern? Jederzeit möglich! Start ab 04.10.2022! Wir freuen uns auf ein Wiedersehen!

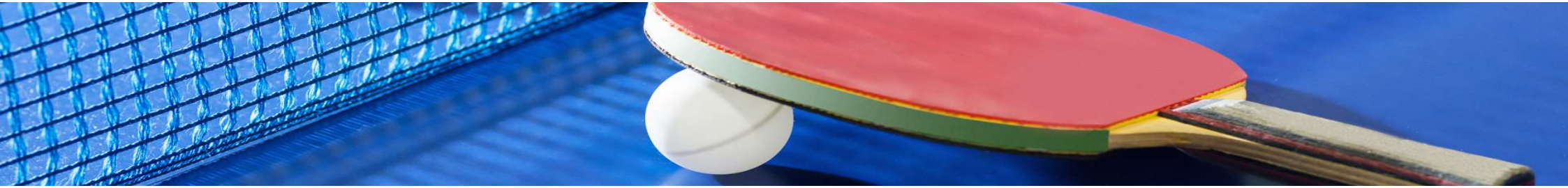

Trainingszeiten	Dienstag und Freitag	Samstag
Jugend	17:30—19.30 Uhr	09:30—11:45 Uhr
Erwachsene	19:30—22:00 Uhr	
Zweifachturnhalle Herzog-Ludwig-Mittelschule, Pestalozzistraße 15		

Herzlich willkommen!

Christian Bosl
Telefon: +49 176 5508 3832
Mail: Christian.Bosl@Kabelmail.de

TOP 4 LEADER 2014-2022 – Informationen und Beschlüsse

4.4 LEADER-Projekt Unterstützung Bürgerengagement

4.4.12 We Want You! Aktion zur Mitgliedergewinnung für den Tischtennis-Nachwuchs im Grundschulalter

Beschlussvorschlag 1

„Die Beschlussfähigkeit des LEADER-Entscheidungsgremiums wurde festgestellt.

Pot. Maßnahme We Want You! Aktion zur Mitgliedergewinnung für den Tischtennis-Nachwuchs im Grundschulalter – pot. Maßnahmenträger *TSV 1883 Bogen Tischtennis e.V.*

Die Entscheidung über diese Maßnahme wird vorerst zurückgestellt. Die pot. Maßnahme ist vom pot. Maßnahmenträger inhaltlich und einschl. der Kosten konkreter schriftlich darzulegen.“

Abstimmungsergebnis: Ja-Stimmen _____
Nein-Stimmen _____
Enthaltungen _____

TOP 4 LEADER 2014-2022 – Informationen und Beschlüsse

4.4 LEADER-Projekt Unterstützung Bürgerengagement

4.4.12 We Want You! Aktion zur Mitgliedergewinnung für den Tischtennis-Nachwuchs im Grundschulalter

Beschlussvorschlag 2

„Die Beschlussfähigkeit des LEADER-Entscheidungsgremiums wurde festgestellt.

Die pot. Maßnahme wird vom Maßnahmenträger *TSV 1883 Bogen Tischtennis e.V.* durchgeführt.
Im *Übergreifenden Regionalen Entwicklungskonzept für den Landkreis Straubing-Bogen 2014* ist die beabsichtigte Maßnahme dem

- Entwicklungsziel 3 Da gehe ich meinen Weg!, Handlungsziele 1 und 4 und
- Entwicklungsziel 4 Da geht`s mir gut!, Handlungsziel 1

zuzuordnen.
Die pot. Maßnahme *We want you! Aktion zur Mitgliedergewinnung für den Tischtennis-Nachwuchs im Grundschulalter* wird grundsätzlich befürwortet und steht im Ranking vor der pot. Maßnahme des Sportvereins Irlbach 1927 e.V.. Gefördert werden soll die professionelle Umsetzungsbegleitung nach noch durchzuführender konkreter Kostenermittlung und im Rahmen des noch verfügbaren Förderbudgets.
Der Fördersatz beträgt 90 % der zuwendungsfähigen Nettokosten. Die Höchstsumme bemisst sich nach dem noch verfügbaren Förderbudget, **maximal** 2.500,00 €.
Der Umsetzungszeitraum wird nach Bewilligung der Maßnahme mittels Zielvereinbarung bis spätestens 31.08.2023 (Einbindung der Ferienzeit) festgelegt.“

Abstimmungsergebnis: Ja-Stimmen _____
Nein-Stimmen _____
Enthaltungen _____

TOP 4 LEADER 2014-2022 – Informationen und Beschlüsse

4.5 LEADER-Kooperationsprojekt – hier: Teilprojekt – Klärung Interessenkonflikte Kooperationsprojekt „Qualitätssicherung und Erlebnisinszenierung der Radrunde Bayerisches Thermenland – Projektträger: TVO Regensburg – Teilprojekt: Radeln, rasten und genießen – Der Straubinger Donaurastplatz – Projektträger: Stadt Straubing“

Berichterstattung durch

Herrn Josef Laumer, Vorsitzender
Frau Josefine Hilmer, LAG-Managerin

TOP 5 Wünsche und Anträge

Geldbetrug – Strafanzeige
26.10.2022

Herzlichen Dank für Ihre Aufmerksamkeit!