

Regionalentwicklungsverein Straubing-Bogen e. V.
c/o Landratsamt Straubing-Bogen · Postfach 0463 · 94315 Straubing

Straubing, 20.07.2021

Geschäftsführung

AZ: REV - MGV

Ihre Ansprechpartnerin:
Frau Hilmer

Zimmer: 209
Telefon: 09421/973-195
Telefax: 09421/973-419
E-Mail:
rev@landkreis-straubing-bogen.de

siehe Verteiler

Einladung zur ordentlichen Mitgliederversammlung 2021

Anlagen: Tagesordnung
Antwortformular/Rückmeldung

Sehr geehrte Damen und Herren,

wir laden Sie herzlich ein zur Mitgliederversammlung des Regionalentwicklungsvereins Straubing-Bogen e.V. am

Donnerstag, den 5. August 2021
um
17.30 Uhr
in der
Gemeinde Parkstetten
Mehrzweckhalle
Harthofer Str. 13, 94365 Parkstetten.

Die Tagesordnung liegt bei. **Wir freuen uns über Ihre Teilnahme!**

Bitte teilen Sie uns Ihre Teilnahme per Email unter rev@landkreis-straubing-bogen.de oder mit anliegendem Formular per Fax an 09421/973-419 oder gerne auch per Post bis spätestens **30. Juli 2021** mit. Herzlichen Dank!

Die Mitgliederversammlung findet unter Einhaltung der geltenden CORONA Hygienevorschriften statt.

Mit freundlichen Grüßen

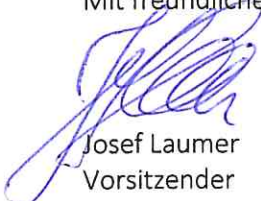
Josef Laumer
Vorsitzender



Bildungsregionen
in Bayern



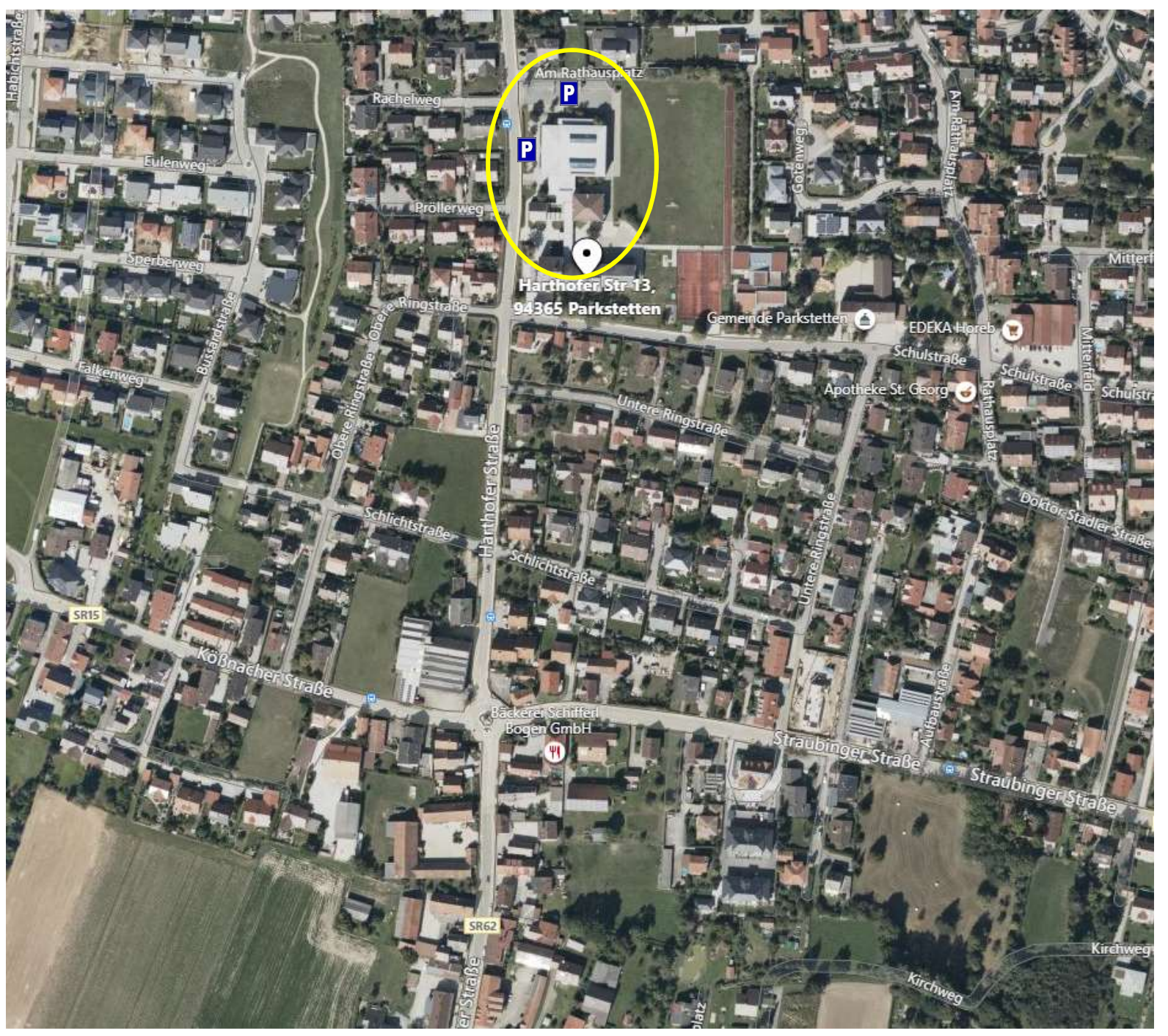

Harthofer Str. 13,
94365 Parkstetten

Gemeinde Parkstetten

EDEKA Horeb

Apotheke St. Georg

Schlichtstraße

Untere Ringstraße

Straubinger Straße

Koblacher Straße

Bäckerei Schiffer Bogen GmbH

Kirchweg

Am Rathausplatz

Rachelweg

Pröllerweg

Ringstraße

Harthofer Straße

Schlichtstraße

Untere Ringstraße

Koblacher Straße

Straubinger Straße

Kirchweg

Am Rathausplatz

Rachelweg

Pröllerweg

Ringstraße

Harthofer Straße

Schlichtstraße

Untere Ringstraße

Koblacher Straße

Straubinger Straße

Kirchweg

Am Rathausplatz

Rachelweg

Pröllerweg

Ringstraße

Harthofer Straße

Schlichtstraße

Untere Ringstraße

Koblacher Straße

Straubinger Straße

Kirchweg

Am Rathausplatz

Rachelweg

Pröllerweg

Ringstraße

Harthofer Straße

Schlichtstraße

Untere Ringstraße

Koblacher Straße

Straubinger Straße

Kirchweg

Am Rathausplatz

Rachelweg

Pröllerweg

Ringstraße

Harthofer Straße

Schlichtstraße

Untere Ringstraße

Koblacher Straße

Straubinger Straße

Kirchweg

Am Rathausplatz

Rachelweg

Pröllerweg

Ringstraße

Harthofer Straße

Schlichtstraße

Untere Ringstraße

Koblacher Straße

Straubinger Straße

Kirchweg

Am Rathausplatz

Rachelweg

Pröllerweg

Ringstraße

Harthofer Straße

Schlichtstraße

Untere Ringstraße

Koblacher Straße

Straubinger Straße

Kirchweg

Am Rathausplatz

Rachelweg

Pröllerweg

Ringstraße

Harthofer Straße

Schlichtstraße

Untere Ringstraße

Koblacher Straße

Straubinger Straße

Kirchweg

Am Rathausplatz

Rachelweg

Pröllerweg

Ringstraße

Harthofer Straße

Schlichtstraße

Untere Ringstraße

Koblacher Straße

Straubinger Straße

Kirchweg

Am Rathausplatz

Rachelweg

Pröllerweg

Ringstraße

Harthofer Straße

Schlichtstraße

Untere Ringstraße

Koblacher Straße

Straubinger Straße

Kirchweg

Am Rathausplatz

Rachelweg

Pröllerweg

Ringstraße

Harthofer Straße

Schlichtstraße

Untere Ringstraße

Koblacher Straße

Straubinger Straße

Kirchweg

Am Rathausplatz

Rachelweg

Pröllerweg

Ringstraße

Harthofer Straße

Schlichtstraße

Untere Ringstraße

Koblacher Straße

Straubinger Straße

Kirchweg

Am Rathausplatz

Rachelweg

Pröllerweg

Ringstraße

Harthofer Straße

Schlichtstraße

Untere Ringstraße

Koblacher Straße

Straubinger Straße

Kirchweg

Am Rathausplatz

Rachelweg

Pröllerweg

Ringstraße

Harthofer Straße

Schlichtstraße

Untere Ringstraße

Koblacher Straße

Straubinger Straße

Kirchweg

Am Rathausplatz

Rachelweg

Pröllerweg

Ringstraße

Harthofer Straße

Schlichtstraße

Untere Ringstraße

Koblacher Straße

Straubinger Straße

Kirchweg

Am Rathausplatz

Rachelweg

Pröllerweg

Ringstraße

Harthofer Straße

Schlichtstraße

Untere Ringstraße

Koblacher Straße

Straubinger Straße

Kirchweg

Am Rathausplatz

Rachelweg

Pröllerweg

Ringstraße

Harthofer Straße

Schlichtstraße

Untere Ringstraße

Koblacher Straße

Straubinger Straße

Kirchweg

Am Rathausplatz

Rachelweg

Pröllerweg

Ringstraße

Harthofer Straße

Schlichtstraße

Untere Ringstraße

Koblacher Straße

Straubinger Straße

Kirchweg

Am Rathausplatz

Rachelweg

Pröllerweg

Ringstraße

Harthofer Straße

Schlichtstraße

Untere Ringstraße

Koblacher Straße

Straubinger Straße

Kirchweg

Am Rathausplatz

Rachelweg

Pröllerweg

Ringstraße

Harthofer Straße

Schlichtstraße

Untere Ringstraße

Koblacher Straße

Straubinger Straße

Kirchweg

Am Rathausplatz

Rachelweg

Pröllerweg

Ringstraße

Harthofer Straße

Schlichtstraße

Untere Ringstraße

Koblacher Straße

Straubinger Straße

Kirchweg

Am Rathausplatz

Rachelweg

Pröllerweg

Ringstraße

Harthofer Straße

Schlichtstraße

Untere Ringstraße

Koblacher Straße

Straubinger Straße

Kirchweg

Am Rathausplatz

Rachelweg

Pröllerweg

Ringstraße

Harthofer Straße

Schlichtstraße

Untere Ringstraße

Koblacher Straße

Straubinger Straße

Kirchweg

Am Rathausplatz

Rachelweg

Pröllerweg

Ringstraße

Harthofer Straße

Schlichtstraße

Untere Ringstraße

Koblacher Straße

Straubinger Straße

Kirchweg

Am Rathausplatz

Rachelweg

Pröllerweg

Ringstraße

Harthofer Straße

Schlichtstraße

Untere Ringstraße

Koblacher Straße

Straubinger Straße

Kirchweg

Am Rathausplatz

Rachelweg

Pröllerweg

Ringstraße

Harthofer Straße

Schlichtstraße

Untere Ringstraße

Koblacher Straße

Straubinger Straße

Kirchweg

Am Rathausplatz

Rachelweg

Pröllerweg

Ringstraße

Harthofer Straße

Schlichtstraße

Untere Ringstraße

Koblacher Straße

Straubinger Straße

Kirchweg

Am Rathausplatz

Rachelweg

Pröllerweg

Ringstraße

Harthofer Straße

Schlichtstraße

Untere Ringstraße

Koblacher Straße

Straubinger Straße

Kirchweg

Am Rathausplatz

Rachelweg

Pröllerweg

Ringstraße

Harthofer Straße

Schlichtstraße

Untere Ringstraße

Koblacher Straße

Straubinger Straße

Kirchweg

Am Rathausplatz

Rachelweg

Pröllerweg

Ringstraße

Harthofer Straße

Schlichtstraße

Untere Ringstraße

Koblacher Straße

Straubinger Straße

Kirchweg

Am Rathausplatz

Rachelweg

Pröllerweg

Ringstraße

Harthofer Straße

Schlichtstraße

Untere Ringstraße

Koblacher Straße

Straubinger Straße

Kirchweg

Am Rathausplatz

Rachelweg

Pröllerweg

Ringstraße

Verteiler - Mitglieder

Regionalentwicklungsverein Straubing-Bogen e.V.

Mitgliederversammlung 5. August 2021

Lfd. Nr.	Name - Mitglied	Öffentlicher Sektor	Zusätzliche Funktion REV SR-BOG e.V.	Versand per Email	Versand per Post
1	Busl Johann	Gemeinde Aholting Erster Bürgermeister	---	X	
2	Hösl Adalbert	Gemeinde Aiterhofen Erster Bürgermeister	---	X	
3	Zirngibl Wolfgang	Gemeinde Ascha Erster Bürgermeister	Vorstandsmitglied 2. Stv. Vorsitzender LEG-Mitglied	X	
4	Ruber Robert	Gemeinde Atting Erster Bürgermeister	---	X	
5	Probst Andrea	Stadt Bogen Erste Bürgermeisterin	---	X	
6	Ettl Ludwig	Gemeinde Falkenfels Erster Bürgermeister	---	X	
7	Unger Barbara	Gemeinde Feldkirchen Erste Bürgermeisterin Stv. Landrätin	---	X	
8	Lichtinger Herbert	Stadt Geiselhöring Erster Bürgermeister	---	X	
9	Schötz Fritz	Gemeinde Haibach Erster Bürgermeister	---	X	
10	Haas Simon	Gemeinde Haselbach Erster Bürgermeister	---	X	
11	Höcherl Max jun.	Gemeinde Hunderdorf Erster Bürgermeister	---	X	
12	Soller Armin	Gemeinde Irlbach Erster Bürgermeister	---	X	
13	Fischer Matthias	Gemeinde Kirchroth Erster Bürgermeister	---	X	
14	Kienberger Johann	Gemeinde Konzell Erster Bürgermeister	---	X	
15	Grau Johann	Gemeinde Laberweinting Erster Bürgermeister	---	X	
16	Moll Josef	Gemeinde Leiblfing Erster Bürgermeister	---	X	
17	Anderl Johann	Gemeinde Loitzendorf Erster Bürgermeister	---	X	
18	Dobmeier Christian	Markt Mallersdorf-Pfaffenberg Erster Bürgermeister	---	X	
19	Englmeier Martin	Gemeinde Mariaposching Erster Bürgermeister	---	X	
20	Liebl Andreas	Markt Mitterfels Erster Bürgermeister	---	X	
21	Wallner Matthias	Gemeinde Neukirchen Erster Bürgermeister	---	X	
22	Waas Ludwig	Gemeinde Niederwinkling Erster Bürgermeister	---	x	

23	Seifert Ewald	Gemeinde Oberschneiding Erster Bürgermeister	---	X	
24	Panten Martin	Gemeinde Parkstetten Erster Bürgermeister	---	X	
25	Schuster Thomas	Gemeinde Perasdorf Erster Bürgermeister	---	X	
26	Ammer Hubert	Gemeinde Perkam Erster Bürgermeister	---	X	
27	Bogner Anita	Gemeinde Rain Erste Bürgermeisterin	Vorstandsmitglied 1. Stv. Vorsitzende LEG-Mitglied	X	
28	Schröfl Dieter	Gemeinde Rattenberg Erster Bürgermeister	---	X	
29	Reiner Manfred	Gemeinde Rattiszell Erster Bürgermeister	---	X	
30	Neumeier Alfons	Gemeinde Salching Erster Bürgermeister	---	X	
31	Piermeier Anton	Gemeinde St. Englmar Erster Bürgermeister	LEG-Mitglied	X	
32	Edbauer Georg	Markt Schwarzach Erster Bürgermeister	---	X	
33	Dietl Max	Gemeinde Stallwang Erster Bürgermeister	---	X	
34	Hammerschick Christine	Gemeinde Steinach Erste Bürgermeisterin	---	X	
35	Dr. Hirtreiter Christian	Gemeinde Straßkirchen Erster Bürgermeister	---	X	
36	Urban Andreas	Gemeinde Wiesenfelden Erster Bürgermeister	---	X	
37	Haimerl Helmut	Gemeinde Windberg Erster Bürgermeister	---	X	
38	Rainer Alois	MdB	---	X	
39	Zellmeier Josef	MdL, Staatssekretär a.D.	---	X	
40	Laumer Josef	Landkreis Straubing-Bogen Landrat	Vorstandsmitglied Vorsitzender LEG-Mitglied	X	

Lfd. Nr.	Name - Mitglied	Sektor Wirtschaft & Soziales	Zusätzliche Funktion REV SR-BOG e.V.	Versand per Email	Versand per Post
1	Betz Robert	Kreiskliniken Bogen-Mallersdorf Kommunalunternehmen des Landkreises Straubing-Bogen	---	X	
2	Birkeneder Maria	Förderverein Freundeskreis Historische Hien-Sölde Mitterfels e.V.	---	x	
3	Dendorfer Bernhard	WALDBESITZERVEREINIGUNG MITTERFELS e.V.	LEG-Mitglied	x	
4	Dissen Franz	Maschinen- und Betriebshilfsring Straubing-Bogen e.V.	---	X	
5	Dollmann Robert	Kreisjugendring Straubing-Bogen	---	X	
6	Geiger Franz-Xaver	Jugendbildungsstätte Windberg		x	
7	Groß Josef	Verband für landwirtschaftliche Fachbildung in Bayern e.V. Kreisverband Straubing-Bogen	LEG-Mitglied	x	
8	Hafner Rupert	Sportinternat Leistungszentrum Straubing-Land e.V.	---	X	
9	Heiß Reinhold	Aktivsenioren Bayern e.V.	---	x	
10	Dr. Hofer Michael	Fraunhofer IGB, Projektgruppe BioCat	---	X	
11	Köppl Rudi	Sparkasse Niederbayern-Mitte	---	x	
12	Kulzer Andreas	MKS Architekten-Ingenieure GmbH	---	X	
13	Kulzer Gudrun	Freiwilligen Zentrum Straubing e.V.	---	x	
14	Meier Andreas	Innung für Spengler, Sanitär- und Heizungstechnik Straubing	---	X	
15	Macht Ludwig	Arbeitskreis Lebenswertes Elisabethzell e.V.	---	X	
16	Molz Andreas	Bund Naturschutz in Bayern e.V. Kreisgruppe Straubing-Bogen	LEG-Mitglied	X	
17	Neuberger Eduard	Landsmannschaft der Deutschen aus Russland e.V	---	X	
18	Penzkofer Karl	Kulturförderverein Joseph Schlicht	---	X	
19	Reith Erwin	KREISHANDWERKERSCHAFT DONAU WALD	---	x	
20	Schmidt Tobias	Dimetria Förderverein e.V.	---	X	
21	Schmidt Manfred	KJFwerkstätten gemeinnützige GmbH	---	X	
22	Schröter Christian	C.A.R.M.E.N. e.V.	---	X	
23	Stadler Margarethe	Bayerischer Bauernverband Kreisverband Straubing-Bogen	Vorstandsmitglied LEG-Mitglied	X	x
24	Stadler Renate	Private Schulen Kasberger-Wildmann e.V.	---	X	
25	Storm Klaus	ArGe Naherholung 1. Vorstand	---	X	
26	Wasmeier Gangolf	Zweckverband Abfallwirtschaft Straubing Stadt und Land (ZAW-SR)	---	X	
27	Weiß Peter	Katholische Jugendfürsorge der Diözese Regensburg e.V.	---	X	
28	Zeindlmeier Johannes	NIEDERBAYERN TV Deggendorf • Straubing GmbH & Co. KG	---	X	

Lfd. Nr.	Name - Mitglied	Sektor Privat	Zusätzliche Funktion REV SR-BOG e.V.	Versand per Email	Versand per Post
1	Boxberger Josef Prof. Dr. Dr. habil.	Privatmitglied	---	X	
2	Diewald Stefan	Privatmitglied	---	X	
3	Dilger Johann, OstD	Privatmitglied	---	X	
4	Folger Wolfgang	Privatmitglied	---	X	
5	Friedl Thomas	Privatmitglied	---	X	
6	Hien Franz	Privatmitglied	---	X	
7	Hölleneiner Kirsten	Privatmitglied	---	X	
8	Huber Franz	Privatmitglied	LEG-Mitglied	X	
9	Jungnitsch Georg, Prof. Dr.	Privatmitglied	---	X	
10	Karl Anita	Privatmitglied	---	X	
11	Kienberger Hans	Privatmitglied	---	X	
12	Kiese Werner, OstD	Privatmitglied	---	X	
13	Lehner-Hilmer Anita, Dr.	Privatmitglied	---	X	
14	Loibl Joseph	Privatmitglied	---	X	
15	Preckwinkel Markus	Privatmitglied	---	X	
16	Preiß Eberhardt	Privatmitglied	---		x
17	Roeder, Dr. Michael	Privatmitglied	---	X	
18	Schambeck Christian	Privatmitglied	LEG-Mitglied	X	
19	Schmiegelt Florian	Privatmitglied	---	X	
20	Sporrer-Dorner Christine	Privatmitglied	---	X	
21	Stadler Gerhard	Privatmitglied	---	X	
22	Stierstorfer Franz- Xaver	Privatmitglied	---	X	
23	Tanne Jürgen	Privatmitglied	LEG-Mitglied	X	
24	Widmann, Dr. Bernhard	Privatmitglied	---	X	
25	Zirngibl Wilhelm	Privatmitglied	---	x	